Plénière : Les TPE/PME et le financement de leur développement pour l'emploi et l'efficacité

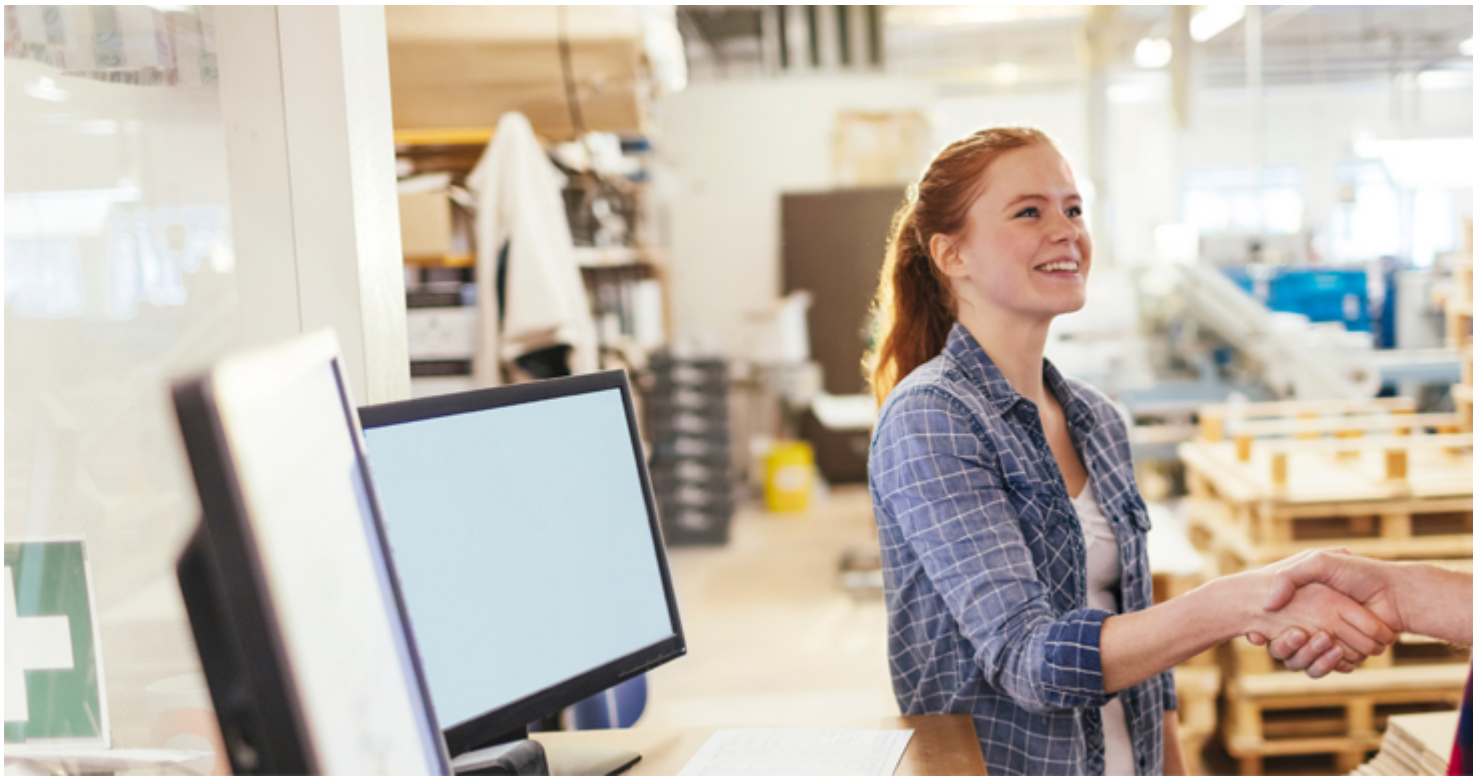

Mercredi 15 mars 2017 | De 15h30 à 19h00

Compte-rendu intégral de la séance
170315CRI_2.pdf

ORDRE DU JOUR

Les PME/TPE et le financement de leur développement pour l'emploi et l'efficacité

Présentée par :



Frédéric BOCCARA
Ancien conseiller

En savoir plus sur cette saisine

VOTES ET DÉCLARATIONS
Nombre total des votants : 171
Total des voix pour : 127
Total des voix contre : 20
Total des abstentions : 24
Groupe
Votes
Déclarations
Orateur
Groupe Agriculture, Mer et Ruralité
11
Télécharger
Daniel EPRON
8
Télécharger
Catherine FOUCHER
Groupe des Associations
8
Télécharger
Jean-Karl DESCHAMPS
Groupe CFDT
15
Télécharger
Philippe MUSSOT
Groupe CFE-CGC
5
Télécharger
Véronique BIARNAIX-ROCHE
Groupe CFTC
1
1
Télécharger
Joseph THOUVENEL
Groupe CGT
12
Télécharger
Dominique MEYER
Groupe CGT-FO
9
Télécharger
Serge LEGAGNOA
Groupe des entreprises de l’ESS et de la Coopération
4
Télécharger

Véronique BLIN
Groupe Entreprises
18
Télécharger
François ASSELIN
Groupe Environnement et Nature
12
Télécharger
Antoine DULIN
Groupe Jeunesses
5
Télécharger
Antoine DULIN
Groupe des Outre-mer
4
1
Télécharger
Jean-Etienne ANTOINETTE
31
1
8
Télécharger
Stéphanie GOUJON
4
Télécharger
9
Télécharger
Patrick CHRETIEN
Groupe UNSA
3
Télécharger
Fanny ARAV
1
Télécharger
Stéphane JUNIQUE

© - copyright CESE - Novembre 2026