Plénière : Innovations technologiques et performance industrielle globale : l'exemple de "l'impression 3D"

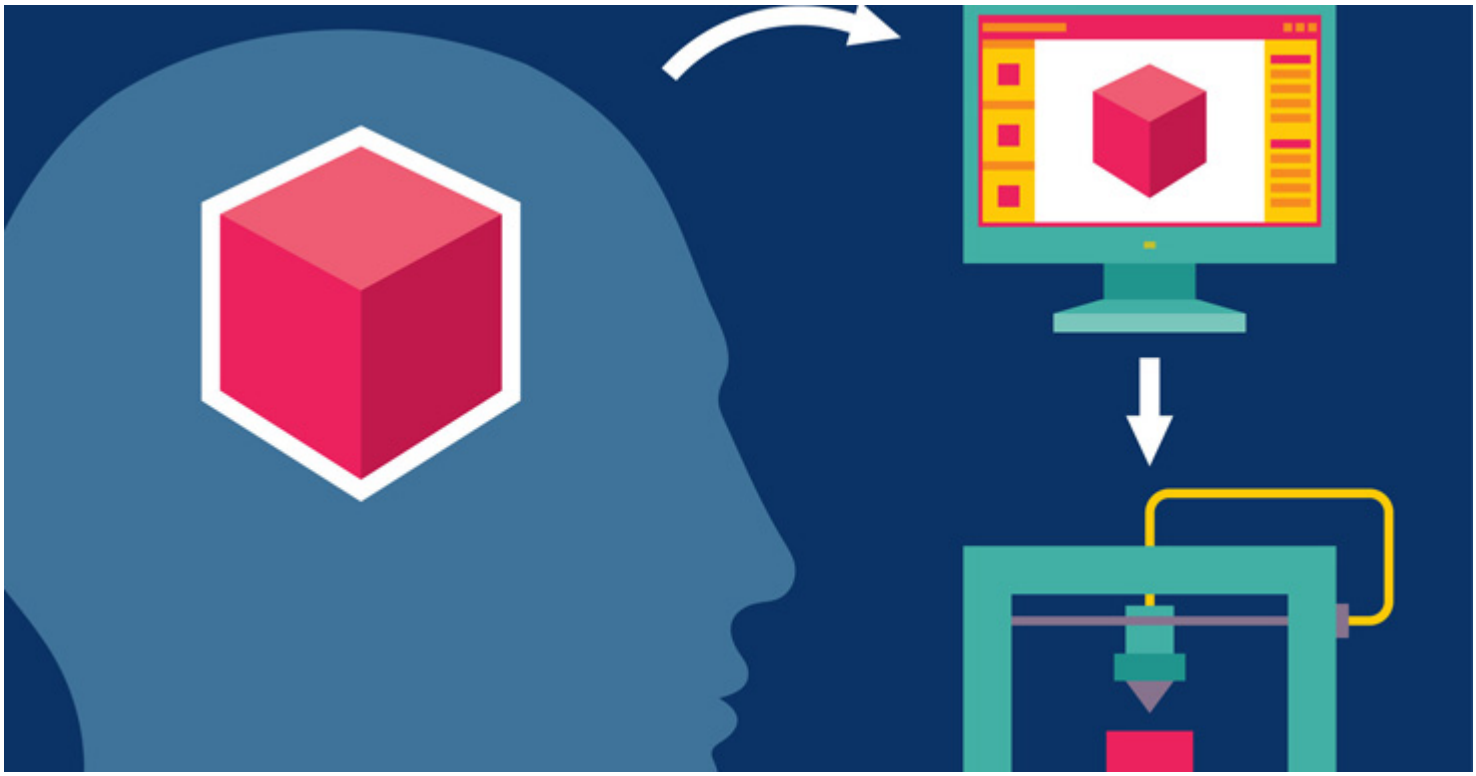

Mardi 24 mars 2015 | De 15h30 à 19h00

Compte-rendu intégral de la séance
150324CRI.pdf

Ordre du jour
Ordre du jour

- Présentation du projet d'avis intitulé "*Innovations technologiques et performance industrielle globale : l'exemple de "l'impression 3D*" par Mme Renée INGELAERE, rapporteur au nom de la section des activités économiques présidée par M. Jean-Louis SCHILANSKY

Saisine liée :

Innovations technologiques et performance industrielle globale : l'exemple de l’impression 3D

En savoir plus sur cette saisine
Votes et déclarations
Nombre total des votants : 170

Total des voix pour : 168
Total des voix contre : 0
Total des abstentions : 2
Groupe
Votes
Déclarations
Orateur
Votes et déclarations
Groupe
Groupe Agriculture
Pour
7
Pour
8
PDF
Télécharger
Auteurs des déclarations
Jean-Pierre CROUZET
Groupe
Groupe des Associations
Pour
7
PDF
Télécharger
Auteurs des déclarations
André LECLERCQ
Groupe
Groupe de la CFDT
Pour
15
PDF
Télécharger
Auteurs des déclarations
Monique BOUTRAND
Groupe
Groupe CFE-CGC
Pour
6
PDF
Télécharger
Groupe
Groupe CFTC
Pour
4
PDF
Télécharger
Auteurs des déclarations
Agnès COURTOUX
Groupe
Groupe CGT

Pour
10
PDF
Télécharger
Auteurs des déclarations
Maryse DUMAS
Groupe
Groupe de la CGT-FO
Pour
15
PDF
Télécharger
Auteurs des déclarations
Andrée THOMAS
Groupe
Groupe de la Coopération
Pour
6
PDF
Télécharger
Auteurs des déclarations
Amélie RAFAEL
Groupe
Groupe Entreprises
Pour
20
PDF
Télécharger
Auteurs des déclarations
Patrick BAILLY
Groupe
Groupe Environnement et nature
Pour
13
PDF
Télécharger
Auteurs des déclarations
Anne BETHENCOURT (DE)
Pour
3
PDF
Télécharger
Auteurs des déclarations
Pascale VION
Groupe
Groupe des Organisations étudiantes et des mouvements de jeunesse
Pour
3
PDF
Télécharger

Groupe
Groupe des Outre-mer
Pour
6
Pour
31
Abstention
2
PDF
Télécharger
Auteurs des déclarations
Isabelle KERVILER (DE)
Pour
3
PDF
Télécharger
Auteurs des déclarations
Bernard CAPDEVILLE
Pour
9
PDF
Télécharger
Auteurs des déclarations
Aminata KONÉ
Groupe
Groupe UNSA
Pour
2
PDF
Télécharger
Auteurs des déclarations
Luc BÉRILLE
© - copyright CESE - Mai 2024