Assemblée plénière : La gestion de l'eau et de l'assainissement dans les Outre-mer

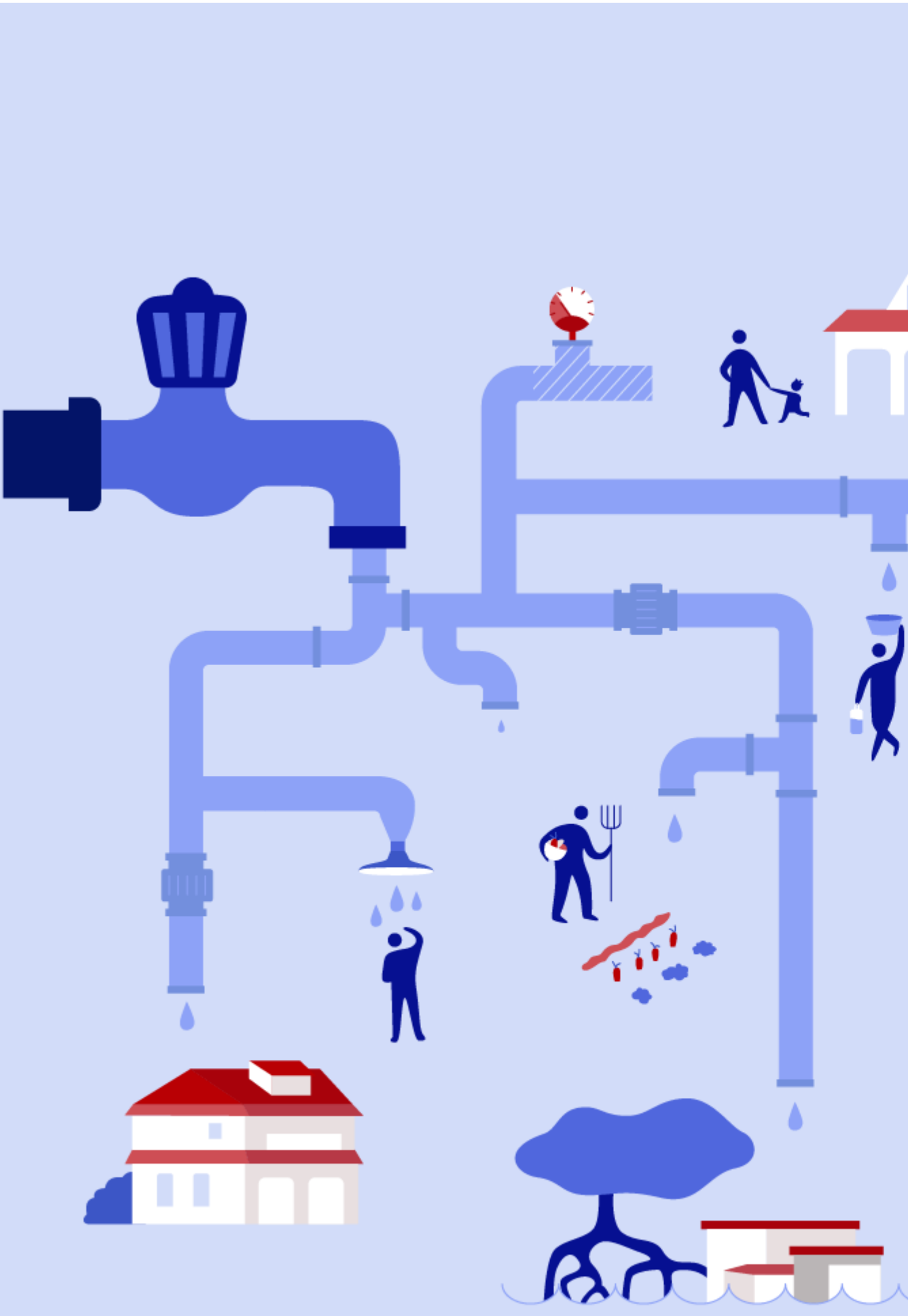

Mardi 25 octobre 2022 | 14h30

ORDRE DU JOUR

Mardi 25 octobre 2022
à 14 heures 30
Secrétaire de séance :
Mme Hélène SIRDER

Adoption du projet d'avis

« La gestion de l'eau et de l'assainissement dans les Outre-mer »

Délégation aux Outre-mer

Rapporteures : Mmes Michèle CHAY et Sarah MOUHOUSSOUNE

La gestion de l'eau et de l'assainissement dans les Outre-mer

Saisine confiée à : Délégation aux Outre-mer

Présentée par :



Michèle CHAY
nseillère



Sarah MOUHOUSSOUNE
Ancienne conseillère

En savoir plus sur cette saisine

VOTES ET DÉCLARATIONS
Nombre total des votants : 0
Total des voix pour : 0
Total des voix contre : 0
Total des abstentions : 0
Groupe

Votes
Déclarations
Orateur
Groupe Agir Autrement
Télécharger
Sabine ROUX de BEZIEUX
Groupe Agriculture, Mer et Ruralité
Télécharger
Pascal FEREY
Groupe Alternatives sociales et écologiques
Télécharger
Bernadette GROISON
Groupe Artisanat et Professions Libérales
Télécharger
Dominique ANRACT
Groupe CFE-CGC
Télécharger
Véronique BIARNAIX-ROCHE
Groupe CFTC
Télécharger
Eric HEITZ
Groupe CGT
Télécharger
Alain DRU
Groupe CFDT
Télécharger
Pascal GUIHÉNEUF
Groupe CGT-FO
Télécharger
Christine MAROT
Groupe des entreprises de l’ESS et de la Coopération
Télécharger
Olivier MUGNIER
Groupe des Associations
Télécharger
Isabelle DORESSE
Télécharger
Alain BAZOT
Groupe Jeunesses
Télécharger
Evanne JEANNE-ROSE
Groupe des Outre-mer
Télécharger
Hélène SIRDER
Groupe Entreprises
Télécharger
Nadine HAFIDOU
Groupe Environnement et Nature
Télécharger

Venance JOURNÉ
Groupe Familles
Télécharger
Marie-Pierre GARIEL
Groupe Santé, Citoyenneté et Solidarités
Télécharger
Jérémie BOROY
Groupe UNSA
Télécharger
Saïd DARWANE

© - copyright CESE - Novembre 2026