Bernard GUIRKINGER



Profession
Ingénieur
Mandature(s)
2010 - 2015
Membre au titre de la
PROTECTION DE LA NATURE ET DE L'ENVIRONNEMENT
Désigné par
Décret pris en conseil des ministres sur le rapport du Premier ministre
Vice-Président de l'Institut Pasteur

Parcours

Groupe : Groupe des personnalités qualifiées
Formations de travail :

Section des affaires européennes et internationales | *Vice-Président*

Commission temporaire sur le Grenelle de l'environnement | *Président*

Date de fin de mandat : 16/11/2015

Bernard Guirkinger est ingénieur de formation, diplômé de l'Ecole Centrale de Paris. Il a fait l'essentiel de sa carrière dans les métiers de l'eau en France et à l'international. Il a été Directeur Général puis président Directeur Général de Lyonnaise des Eaux de 1996 à 2009. Directeur Général adjoint du groupe Suez Environnement de 2004 à 2013 en charge des métiers de l'eau, de la recherche et de l'innovation et de la RSE, il est à présent consultant et administrateur de plusieurs sociétés du groupe Suez Environnement .
Il est depuis 2013 Délégué Région Grand Est du Groupe SOS (médico-social, santé, handicap…) . Il est Vice-Président de l'institut Pasteur.

Rapporteur de

L'impératif d'une ambition pour le climat

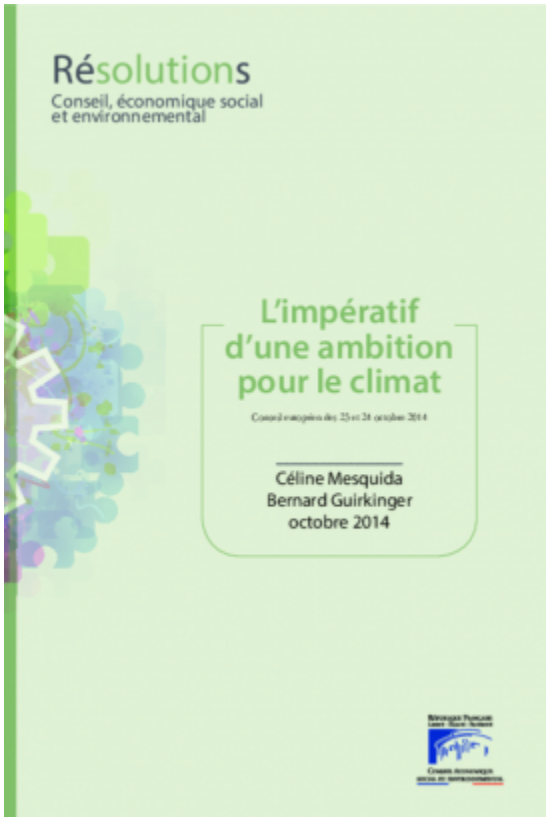

14/10/2014

Réussir la conférence climat Paris 2015



29/04/2015

Au coeur du G20



06/09/2011

Déclarations



Migrations internationales : un enjeu planétaire



L'Union européenne à la croisée des chemins



L’influence de la France sur la scène européenne et internationale par la promotion du droit continental



La RSE : une voie pour la transition, économique, sociale et environnementale



La gestion et l'usage de l'eau en agriculture

Attaché.e de groupe : Ozgül Guncu

tél 01 44 43 64 28
ozgul.guncu@lecese.fr

© - copyright CESE - Novembre 2026