Améliorer le parcours de soin en psychiatrie

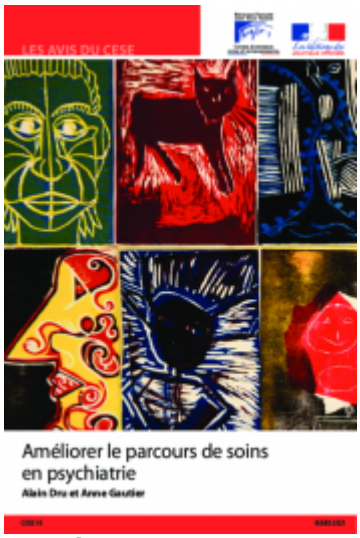

Type de saisine : Autosaisine

Type de texte : Avis

Traité par : Section des affaires sociales et de la santé

Adopté le : 24/03/2021
Mandature : 2015-2020

Rapporteur.e.s :



Anne GAUTIER
nseillère



Alain DRU
Ancien conseiller

Télécharger le texte

Télécharger la fiche de communication

PRÉSENTATION

En France, une personne sur cinq souffre de troubles mentaux. Notre pays est aussi celui qui prescrit le plus de psychotropes. Les troubles psychiatriques restent pourtant mal connus et trop souvent associés à la folie, à l'incurabilité, à la violence. Les difficultés de la psychiatrie persistent alors qu'elles sont bien identifiées. Il faut briser le cercle constitué de la stigmatisation persistante de la maladie mentale, du retard dans le dépistage et dans le diagnostic, d'une entrée dans le soin tardive, d'un parcours de soin et d'accompagnement morcelé et non coordonné, de l'épuisement des proches aidants. Le CESE formule 20 préconisations autour de plusieurs priorités indissociables : agir sur la connaissance et la représentation de la santé mentale ; favoriser une entrée plus précoce dans le soin ; renforcer les moyens matériels et humains de la psychiatrie ; consolider la coordination médicale et médico-sociale afin d'améliorer l'accompagnement des patientes et des patients mais aussi de leurs proches.

Descripteur Eurovoc :

soin de santé, psychiatrie, diagnostic médical

Domaine Eurovoc :

Questions sociales

VOTES ET DÉCLARATIONS

Nombre total des votants : 199

Total des voix pour : 199

Total des voix contre : 0

Total des abstentions : 0

Groupe	Votes	Déclarations	Orateur
Groupe CFDT	17	Télécharger	Nathalie CANIEUX
Groupe CFTC	5	Télécharger	Pascale COTON
Groupe CGT	16	Télécharger	Antoine DULIN
Groupe CGT-FO	13	Télécharger	Alain ANDRE
Groupe Agriculture, Mer et Ruralité	17	Télécharger	Marie-Thérèse BONNEAU

10
Télécharger
Catherine FOUCHER
Groupe des Outre-mer
8
Télécharger
Sarah MOUHOUSSOUNE
Groupe des entreprises de l’ESS et de la Coopération
5
Télécharger
Olivier MUGNIER
2
Télécharger
Jean-Louis JOSEPH
Groupe des Associations
7
Télécharger
Karen SERRES
Groupe Entreprises
21
Télécharger
Stéphanie PAUZAT
Groupe Jeunesses
3
Télécharger
Antoine DULIN
39
Télécharger
Véronique SEHIER
4
Télécharger
Michel CHASSANG
Groupe Environnement et Nature
13
Télécharger
Antoine DULIN
10
Télécharger
Marie-Andrée BLANC
Groupe UNSA
4
Télécharger
Martine VIGNAU
Groupe CFE-CGC
5

CALENDRIER

MER 18 NOV

Agenda des Travaux et Auditions
Auditions : Professeur Philippe DUVERGER, Docteurs Jean MALKA, Jean-Paul BOULE et Bruno MESLET

MER 25 NOV

Agenda des Travaux et Auditions
Audition du Dr Betty BRAHMY, contrôleure psychiatre (CGLPL) et du Dr Cyrille CANETTI, psychiatre

MER 2 DÉC

Agenda des Travaux et Auditions
Auditions

MER 9 DÉC

Agenda des Travaux et Auditions
Auditions

MER 16 DÉC

Agenda des Travaux et Auditions
Audition

MER 13 JAN

Agenda des Travaux et Auditions
Audition

MER 20 JAN

Agenda des Travaux et Auditions
Audition

MER 10 MAR

Agenda des Travaux et Auditions
Fin de l’examen de l’avant-projet d’avis en seconde lecture et vote

MER 3 MAR

Agenda des Travaux et Auditions
Début de l’examen de l’avant-projet d’avis en seconde lecture

MER 24 FÉV

Agenda des Travaux et Auditions
Fin de l’examen de l’avant-projet d’avis en première lecture

MER 5 OCT

Agenda des Travaux et Auditions
Table ronde et échanges sur le suivi et la valorisation des avis
Commission Affaires sociales et santé

© - copyright CESE - Novembre 2026