

# Marie-Andrée BLANC



Profession

Cadre administratif et financier retraitée

Mandature(s)

2015 - 2021

2021 - 2026

Membre au titre de la

Cohésion sociale et territoriale et vie associative

Représentants de la cohésion sociale et territoriale

Désigné par

Union nationale des associations familiales (UNAF)

Présidente de l'UNAF

Organisation représentée :

Union nationale des associations familiales (UNAF)

Parcours

Marie-Andrée Blanc a mené sa carrière professionnelle dans le secteur de l'industrie comme cadre administrative et financière. Militante familiale au sein du mouvement Familles Rurales, elle a gravi les échelons des responsabilités pour devenir Présidente de l'UDAF de la Haute-Loire et Présidente de l'UNAF depuis juin 2015.

La représentation familiale est originale, unique et spécifique : elle prend en compte la réalité des familles et repose sur une vision globale de la personne et de la vie familiale. Elle est membre du Haut Conseil de la Famille.  
« *La conciliation vie familiale/vie professionnelle suppose une reconnaissance dans l'entreprise que les salarié.e.s -femmes ou hommes- sont aussi des parents et peuvent aussi être des aidants familiaux auprès de leurs parents âgés.* »

Rapporteur de

Vers un service public d'accueil de la petite enfance



22/03/2022

Déclarations



La prévention de la perte d'autonomie liée au vieillissement



Améliorer le parcours de soin en psychiatrie



L'hôpital au service du droit à la santé



Enfants et jeunes en situation de handicap : pour un accompagnement global



Génération nouvelles : construire les solidarités de demain



La réinsertion des personnes détenues : l'affaire de tous et toutes



Les personnes vivant dans la rue : l'urgence d'agir

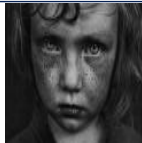

Éradiquer la grande pauvreté à l'horizon 2030



Prévenir les ruptures dans les parcours en protection de l'enfance



Pour des élèves en meilleure santé



Les conséquences des séparations parentales sur les enfants



Les addictions au tabac et à l'alcool



Combattre l'isolement social pour plus de cohésion et de fraternité



L'impact du chômage sur les personnes et leur entourage : mieux prévenir et accompagner

**Attaché.e de groupe : Claire Ménard**

tél 01 44 43 64 33

[claire.menard@lecese.fr](mailto:claire.menard@lecese.fr)