Plénière : L'extension du plateau continental au-delà des 200 milles marins : un atout pour la France

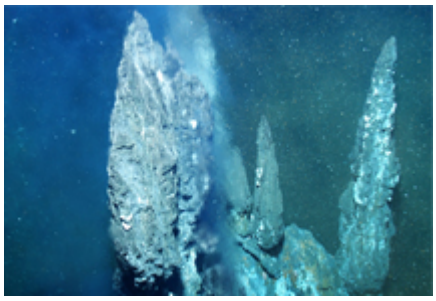

Mercredi 09 octobre 2013 | De 16h30 à 20h00

Compte-rendu intégral de la séance
130909CRI.pdf

ORDRE DU JOUR

Présentation par Mme Mélanie GRATACOS, rapporteure de l'étude intitulée "Réfléchir ensemble à la démocratie de demain", au nom de la délégation à la prospective et à l'évaluation des politiques publiques

---

Présentation du projet d'avis intitulé "L'extension du plateau continental au-delà des 200 milles marins : un atout pour la France", par M. Gérard GRIGNON, rapporteur, au nom de la délégation à l'Outre-mer

L’extension du plateau continental au-delà des 200 milles marins : un atout pour la France

Saisine confiée à : Délégation aux Outre-mer

Présentée par :



Gérard GRIGNON
Ancien conseiller

En savoir plus sur cette saisine

Réfléchir ensemble à la démocratie de demain

Présentée par :



Mélanie GRATACOS
Ancienne conseillère

En savoir plus sur cette saisine

VOTES ET DÉCLARATIONS
Nombre total des votants : 180
Total des voix pour : 180
Total des voix contre : 0
Total des abstentions : 0

Groupe	Votes	Déclarations	Orateur
32	Télécharger		Patricia RICARD Catherine CHABAUD
Groupe CFDT	16	Télécharger	Evelyne PICHENOT
Groupe des entreprises de l’ESS et de la Coopération	4	Télécharger	Marie L'ESTOILE (DE)
4	Télécharger		Bernard CAPDEVILLE
Groupe CFE-CGC	5	Télécharger	Gabriel ARTERO
Groupe des Outre-mer	7	Télécharger	Marcel OSENAT

Groupe Agriculture, Mer et Ruralité
13
Télécharger
Karen SERRES
Groupe Environnement et Nature
14
Télécharger
Marie-Paule THIERSANT (JEANNEL DABRY DE)
Groupe Jeunesses
3
Télécharger
2
Télécharger
9
Télécharger
Christiane THERRY
Groupe CGT
15
Télécharger
Pierrette CROSEMARIE
Groupe des Associations
7
Télécharger
André LECLERCQ
Groupe CGT-FO
10
Télécharger
Rafaël NEDZYNSKI
Groupe Entreprises
23
Télécharger
Joëlle PRÉVÔT-MADÈRE
8
Groupe CFTC
6
Groupe UNSA
2

© - copyright CESE - Novembre 2026