Combattre l’isolement social pour plus de cohésion et de fraternité

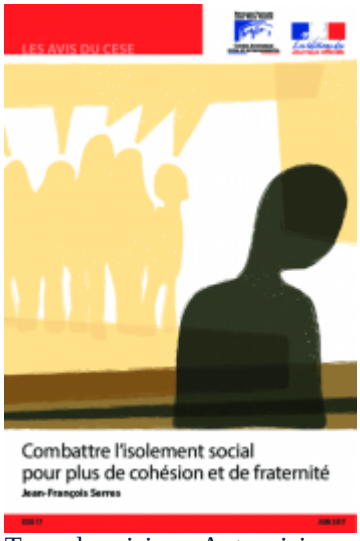

Type de saisine : Autosaisine
Type de texte : Avis et Rapport
Traité par : Section des affaires sociales et de la santé

Adopté le : 28/06/2017
Mandature : 2015-2020

Rapporteur :



Jean-François SERRES
Ancien conseiller

Télécharger le texte

Télécharger le rapport

Télécharger la fiche de communication

PRÉSENTATION

L’isolement social concerne plus de 5,5 millions de personnes, soit plus d’une sur dix en France. Il constitue un enjeu majeur pour la cohésion sociale. Ses causes immédiates font interagir de nombreux facteurs (vieillissement, précarité, éloignement…), mais il est, au-delà, la marque de changements plus profonds. Comprendre les mécanismes de l’isolement, c’est donc, pour le CESE, s’interroger sur les grandes évolutions dans lesquelles il s’inscrit, intervenues dans le travail, l’économie, la famille, l’habitat, les appartenances, l’engagement... Lutter contre l’isolement social implique une action transversale : elle impose de faire appel à un nombre important d’intervenant.e.s, de susciter des dynamiques collectives et des complémentarités entre les professionnel.le.s, l’entourage, les volontaires. Autant de modalités nouvelles d’organisation et de gouvernance qui, dès lors qu’elles sont intégrées par les acteur.rice.s impliqué.e.s, peuvent constituer des leviers sans équivalent pour retisser les liens. La pauvreté relationnelle est à la racine du sentiment douloureux de ne pas ou plus compter ni peser dans le cours des choses. La mobilisation contre l’isolement social est une urgence pour la cohésion de notre pays et une politique assumée de fraternité Républicaine.
Descripteur Eurovoc :
cohésion économique et sociale, pauvreté

VOTES ET DÉCLARATIONS

Nombre total des votants : 165
Total des voix pour : 165
Total des voix contre : 0
Total des abstentions : 0

Groupe	Votes	Déclarations	Orateur
Groupe Agriculture, Mer et Ruralité	11	Télécharger	Robert VERGER
	6	Télécharger	Pascale MARTEAU
Groupe des Associations	7	Télécharger	Jean-Karl DESCHAMPS
Groupe CFDT	10	Télécharger	Catherine PAJARES Y SANCHEZ
Groupe CFE-CGC	3	Télécharger	Véronique BIARNAIX-ROCHE
Groupe CFTC	4	Télécharger	Pascale COTON

Groupe CGT
13
Télécharger
Jacqueline FARACHE
Groupe CGT-FO
7
Télécharger
Josette RAGOT
Groupe des entreprises de l’ESS et de la Coopération
5
Télécharger
Christian ARGUEYROLLES
Groupe Entreprises
21
Télécharger
Sophie DUPREZ
Groupe Environnement et Nature
11
Télécharger
Agnès POPELIN-DESPLANCHES
Groupe Jeunesses
5
Télécharger
Antoine DULIN
Groupe des Outre-mer
6
Télécharger
Sarah MOUHOUSSOUNE
38
Télécharger
Jean-Louis CABRESPINES
Olga TROSTIANSKY
3
Télécharger
Michel CHASSANG
9
Télécharger
Marie-Andrée BLANC
Groupe UNSA
4
Télécharger
Martine VIGNAU
2
Télécharger
Etienne CANIARD

CALENDRIER

MER 29 JUN

Agenda des Travaux et Auditions
Auditions de M. Didier LESUEUR, Directeur général de l'Observatoire national de l'action sociale (ODAS) et de M. Benoît CALMELS, délégué général de l'Union nationale des centres communaux de l'action sociale (UNCCAS)

MER 7 SEP

Agenda des Travaux et Auditions
Auditions de Laurence ROSSIGNOL, Ministre des familles, de l'enfance et des droits des femmes (sous réserve de confirmation), de Jérôme VIGNON, Président de l'ONPES et d'Alain MERGIER, sémiologue et sociologue de la fondation Jean Jaurès

MER 18 JAN

Agenda des Travaux et Auditions
Auditions de Mme Sandra HOIBIAN, Directrice du pôle évaluation et société au CREDOC et de M. Pierre-Henri DAURE, Directeur de la Fédération dijonnaise des oeuvres de soutien à domicile

MER 22 FÉV

Agenda des Travaux et Auditions
Audition de M. Serge PAUGAM, sociologue et directeur d'études à l'école des hautes études en sciences sociales (EHESS) et table ronde avec des représentant.e.s de l'association MONALISA (voir liste ci-dessous)

MER 1 MAR

Agenda des Travaux et Auditions
Audition de M. François SOULAGE, Président du collectif "Alerte" animé par l'UNIOPPS et table ronde avec des représentants de mouvements associatifs (voir liste ci-dessous)

MER 29 MAR

Agenda des Travaux et Auditions

Fin de l'examen, en première lecture, du projet de rapport

MER 12 AVR

Agenda des Travaux et Auditions
Début de l'examen, en seconde lecture, du projet de rapport

MER 10 MAI

Agenda des Travaux et Auditions
Fin de l'examen, en première lecture, de l'avant-projet d'avis

MER 31 MAI

Agenda des Travaux et Auditions
Début de l'examen, en seconde lecture, de l'avant-projet d'avis

MER 7 JUN

Agenda des Travaux et Auditions
Fin de l'examen, en seconde lecture, de l'avant-projet d'avis et vote

© - copyright CESE - Novembre 2026