Défendre l’avenir financier de la culture



Formation de travail : Commission Éducation, culture et communication

Mode de saisine : Saisine d'initiative
Type de texte(s) : Résolution

Rapporteur.e.s :



Mustapha BOUDJEMAI
iations

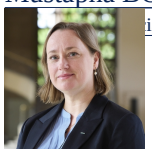

Aurélie FOUCHER
Groupe Entreprises

Avancement :

Date de début 15/09/2026

Date du vote 25/11/2026

Désignations des rapporteurs La formation de travail choisie élit un ou deux rapporteurs chargés d’organiser les débats.

Examens du texte Le projet d’avis ou d’étude est débattu par l’ensemble des membres.

Vote
La formation de travail vote le projet d’avis avant sa présentation en plénière ou le projet d’étude avant sa présentation en plénière.

PRÉSENTATION

La culture, au coeur de notre pays, est-elle encore "exception" à défendre ? La question de son financement se pose alors qu'elle représente un pilier économique et un facteur avéré de cohésion sociale, tant au niveau national qu'au sein de l'ensemble des territoires. Le CESE se mobilise à nouveau et souhaite, à travers un projet de résolution qui sera présenté fin novembre, alerter sur l’urgence de défendre et garantir l’avenir financier de la culture.

CALENDRIER

MER 30 SEP

Agenda des Travaux et Auditions
Auditions

Commission Éducation, culture et communication

Articles liés



Séances publiques
MERCREDI 25 NOVEMBRE A 9H30

Défendre l’avenir financier de la culture

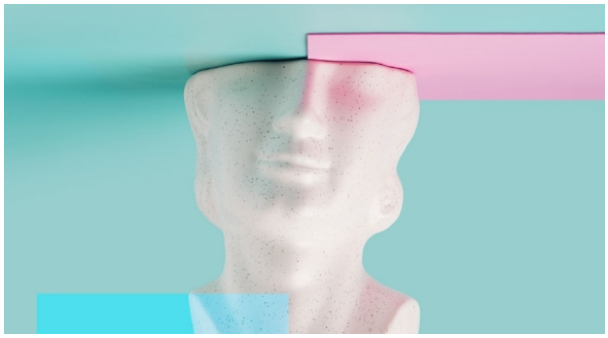

Travaux

Comment défendre l'avenir financier de la culture ?

Voir toutes les saisines

© - copyright CESE - Novembre 2026