Aurélie FOUCHER



Profession

Directrice déléguée d'une organisation professionnelle

Mandature(s)

2026 - 2031

Membre au titre de la

Entreprises, exploitants agricoles, artisans, professions libérales, mutuelles, coopératives et chambres consulaires

Représentants des entreprises

Désigné par

Fédération des entreprises du spectacle vivant, de la musique, de l'audiovisuel et du cinéma (Fesac)

Administratrice de la Fédération des Entreprises du Spectacle de l'Audiovisuel et du Cinéma (FESAC)

Organisation représentée :

Fédération des entreprises du spectacle vivant, de la musique, de l'audiovisuel et du cinéma (Fesac)

Groupe :

Groupe Entreprises

Formation de travail :

Commission Éducation, culture et communication | Membre

Rapporteur de

Défendre l’avenir financier de la culture

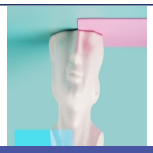

Contacter Aurélie FOUCHER

Conseil économique social et environnemental

9 place d'Iéna

75775 Paris Cedex

Paris Cedex 16

01 44 43 64 20

aurelie.foucher@lecese.fr

Attaché.e de groupe : Sophie Quentin

tél 01 44 43 64 20

sophie.quentin@lecese.fr

© - copyright CESE - Novembre 2026