# Mustapha BOUDJEMAI



Profession
Retraité
Mandature(s)
2026 - 2031
Membre au titre de la
Cohésion sociale et territoriale et vie associative
Représentants de la vie associative
Désigné par
Le Mouvement associatif
Administrateur de la Cofac

Organisation représentée :
Le Mouvement associatif
Groupe :
Groupe des Associations
Formations de travail :

Commission Éducation, culture et communication | Membre
Commission Aménagement du territoire | Membre

Rapporteur de
Défendre l’avenir financier de la culture

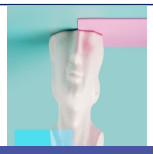

Contacter Mustapha BOUDJEMAI

Conseil économique social et environnemental
9 place d'Iéna
75775 Paris Cedex
Paris Cedex 16

01 44 43 64 04

mustapha.boudjemai@lecese.fr

**Attaché.e de groupe : Arthur Baubeau-Luban**
tél 01 44 43 64 04
arthur.baubeau-luban@lecese.fr

© - copyright CESE - Novembre 2026