Martine VIGNAU



Profession
Controleuse Principale des Finances Publiques
Mandature(s)
2015 - 2021
2021 - 2026
Membre au titre de la
Salariés
Représentants des salariés
Désigné par
Union nationale des syndicats autonomes (UNSA)
Secrétaire Nationale UNSA

Organisation représentée :
Union nationale des syndicats autonomes (UNSA)

Parcours

Groupe : Groupe UNSA
Formations de travail :

Commission Affaires sociales et santé | Membre

Commission temporaire "Participation démocratique" | Membre

Commission temporaire fin de vie 2022 | Membre

Commission avis transverse | Membre

Commission temporaire "Cannabis" | Membre suppléant

Date de fin de mandat : 25/04/2026

Fortement investie dans des responsabilités syndicales depuis 1987, Martine VIGNAU a toujours œuvré à la défense des salarié.e.s en construisant des solidarités justes et équitables pour Toutes et Tous.

Secrétaire nationale UNSA en charge de l'action sociale, des personnes handicapées et des personnes âgées, du logement et de l'insertion depuis 2009, elle siège à la Caisse nationale des allocations familiales (CNAF), au Haut conseil de la famille, au Conseil consultatif des personnes handicapées (CNCPH).
Prônant le dialogue, elle considère que le CESE est le lieu des convergences indispensables pour notre société afin de favoriser la cohésion sociale.
Rapports individuels d'activité annuelle
2024-2025_UNSA_VIGNAU_M_0.pdf

2025-2026_UNSA_VIGNAU_M.pdf

Rapporteur de

A la recherche des origines : réguler les tests génétiques en accès libre



14/04/2026

Soutenir l'autonomie : les besoins et leurs financements



27/03/2024

Pauvreté : entendre les alarmes pour éviter la crise humanitaire

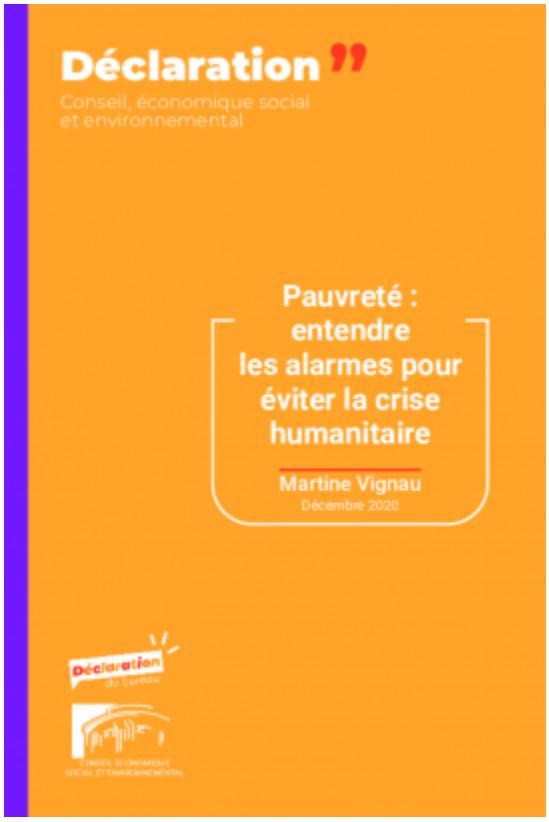

10/12/2020

Construire demain



23/06/2020

Revenu minimum social garanti



25/04/2017

Déclarations



La santé dans les Outre mer



Quels leviers pour optimiser la décarbonation de la chaîne logistique alimentaire ?

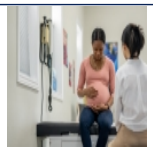

Inégalités de genre et santé des femmes au prisme de la périnatalité



Pour un modèle de société soutenable, durable et inclusive à l’horizon 2050

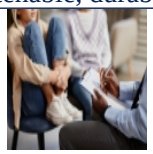

La santé mentale et bien être des enfants et des jeunes : un enjeu de société



La montée des eaux dans les Outre-mer : quelles stratégies pour s’adapter ?



L’habitat et le logement face aux défis sociaux, territoriaux et écologiques



Quelles solutions pour permettre à tous de bénéficier d’une alimentation de qualité en quantité suffisante ?



La protection de l’enfance est en danger : les préconisations du CESE



Se loger dans les territoires pour exercer une activité saisonnière

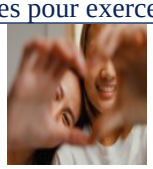

Éduquer à la vie affective, relationnelle et sexuelle



Consommation durable : favoriser une économie de la sobriété pour passer de la prise de conscience aux actes

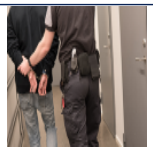

Le sens de la peine

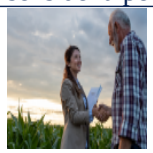

Les recommandations du CESE pour un contrat ambitieux entre l’agriculture et la société française

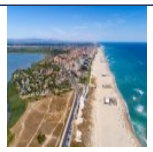

SNML2 : se mobiliser dès maintenant pour atteindre le bon état écologique



La prévention de la perte d’autonomie liée au vieillissement



Fin de vie : faire évoluer la loi ?



Quelles politiques pour favoriser l’évolution de la société vers la sobriété ?

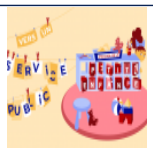

Vers un service public d'accueil de la petite enfance



Pour une politique publique nationale de santé environnement au cœur des territoires



Avis de suite - Plan de relance et déclinaison territoriale dans les Outre-mer



Engagement et participation démocratique des jeunes



Renforcement de la participation aux élections des instances à gouvernance démocratique



Pour une politique publique nationale de santé environnement au cœur des territoires



Plan de relance et déclinaison territoriale dans les Outre-mer



Améliorer le parcours de soin en psychiatrie



L'hôpital au service du droit à la santé



Projet de loi de programmation relatif au développement solidaire et à la lutte contre les inégalités mondiales



Pour une alimentation durable ancrée dans les territoires



La prévention et la réduction du chômage de longue durée dans une perspective d’action territoriale



Le rôle de l'Union européenne dans la lutte contre la déforestation importée



Services publics, services au public et aménagement des territoires à l'heure du numérique



L'impact des infrastructures de réseaux dans l'économie



Entre transmettre et s'installer, l'avenir de l'agriculture !



La réinsertion des personnes détenues : l'affaire de tous et toutes



Cohésion et transitions : agir autrement. Rapport annuel sur l'état de la France en 2019



Les maladies chroniques



Fractures et transitions : réconcilier la France



Vieillir dans la dignité



Prévenir les ruptures dans les parcours en protection de l’enfance



Fin de vie : la France à l'heure des choix



Les déserts médicaux



Pour des élèves en meilleure santé



Les conséquences des séparations parentales sur les enfants



Quels leviers pour renforcer la compétitivité de l'agriculture et de l'agroalimentaire français ?



Les addictions au tabac et à l'alcool



L'emploi des séniors



Combattre les violences faites aux femmes dans les Outre-mer



Avant-projet de loi de programmation en faveur de l’égalité réelle Outre-mer



Combattre l’isolement social pour plus de cohésion et de fraternité



Prix et accès aux traitements médicamenteux innovants



La politique européenne de transport maritime au regard des enjeux de développement durable et des engagements climat



Rapport annuel sur l'état de la France en 2016 - Croire toujours en la France



Le développement de la culture du dialogue social en France



Comment mieux répondre aux besoins en logements dans les territoires ?



L'impact du chômage sur les personnes et leur entourage : mieux prévenir et accompagner

Attaché.e de groupe : Paul Méhu
tél 01 44 43 64 24
paul.mehu@lecese.fr

© - copyright CESE - Novembre 2026