Pascal GUIHÉNEUF



Profession

Ingénieur dans les télécommunications - Syndicaliste mandaté et élu du personnel

Mandature(s)

2021 - 2026

2026 - 2031

Membre au titre de la

Salariés

Représentants des salariés

Désigné par

Confédération française démocratique du travail (CFDT) (13)

Ingénieur R&D et Délégué Syndical Central CFDT chez Nokia/Alcatel-Lucent en France

Organisation représentée :

Confédération française démocratique du travail (CFDT)

Groupe :

Groupe CFDT

Formations de travail :

Commission Environnement | Membre

Commission Activités économiques | Membre

Délégation aux Outre-mer | Membre

Rapports individuels d’activité annuelle

2025-2026_CFDT_GUIHENEUF_P.pdf

2024-2025_CFDT_GUIHENEUF_P_0.pdf

Rapporteur de

Nos modèles productifs face aux enjeux de transformation : quels défis pour l’avenir ?



26/03/2025

Comment favoriser une gestion durable de l'eau (quantité, qualité, partage) en France face aux changements climatiques ?



11/04/2023

Déclarations



La santé dans les Outre mer



Eau potable : des enjeux qui dépassent la tarification progressive



Quels besoins de gouvernance pour les différents usages de la biomasse ?

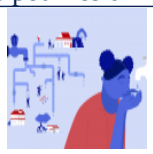

La gestion de l’eau et de l’assainissement dans les Outre-mer



Contribution du CESE à l’élaboration de la Stratégie Nationale pour la biodiversité 2021-2030 (SNB3)



Engagement et participation démocratique des jeunes



Renforcement de la participation aux élections des instances à gouvernance démocratique

Contacter Pascal GUIHÉNEUF

Conseil économique social et environnemental
9 place d'Iéna
75775 Paris Cedex
Paris Cedex 16

01 44 43 64 07

pascal.guiheneuf@lecese.fr

Attaché.e de groupe : Clara Grangeon
tél 01 44 43 64 07
clara.grangeon@lecese.fr

© - copyright CESE - Novembre 2026