Michel CHASSANG



Profession
Médecin
Mandature(s)
2015 - 2021
2021 - 2026
Membre au titre de la
Entreprises, exploitants agricoles, artisans, professions libérales, mutuelles, coopératives et chambres consulaires
Représentants des artisans et des professions libérales
Désigné par
Union des entreprises de proximité (U2P)
Président d'Honneur de l'UNAPL et de la CSMF

Organisation représentée :
Union des entreprises de proximité (U2P)

Parcours

Groupe : Groupe Artisanat et Professions libérales
Formations de travail :

Commission Affaires sociales et santé | Membre

Commission avis transverse | Présidente

Commission temporaire "Participation démocratique" | Membre

Commission temporaire "Cannabis" | Membre

Commission temporaire "Intelligence artificielle" | Membre

Date de fin de mandat : 25/04/2026

Médecin généraliste en Auvergne, Michel Chassang, est engagé dans la vie syndicale depuis trente ans. C'est un ardent défenseur de l'exercice libéral et de la liberté d'entreprendre, dans un cadre solidaire et réglementé. Il est attaché au paritarisme et à la contractualisation, que ce soit dans le cadre des conventions médicales ou du dialogue social.

De 1986 à 2002, il préside le Syndicat des médecins du Cantal (CSMF), puis de 1993 à 2002, il est élu Président de l'Union nationale des omnipraticiens français (UNOF), la branche « médecins de famille » de la CSMF. De 2002 à 2014, il préside la Confédération des syndicats médicaux français (CSMF), et devient en 2007, Président du Centre national des professions de santé (CNPS). Depuis 2013, il occupe les fonctions de Président de l'Union nationale des professions libérales (UNAPL). Michel Chassang a également été Président de la Commission nationale paritaire de la convention médicale, membre de la Commission des Comptes de la santé, de la Commission des Comptes de la Sécurité sociale, du Haut conseil pour l'avenir de l'assurance maladie, de la Conférence nationale de la santé.

Il est l’auteur de nombreuses contributions et d’articles dans le domaine de la santé et de la protection sociale. Il est Chevalier dans l’Ordre national de la Légion d’Honneur et Officier dans l’Ordre national du Mérite.
Au CESE, il préside le groupe des Professions libérales, et il est secrétaire du Bureau du CESE.
Rapports individuels d’activité annuelle
2024-2025_APL_CHASSANG_M_0.pdf
2025-2026_APL_CHASSANG_M.pdf

Rapporteur de

La prévention de la perte d’autonomie liée au vieillissement



12/04/2023

Note d'alerte sur les conséquences pour la France de la guerre en Ukraine



19/04/2022

Les maladies chroniques



11/06/2019

Déclarations



Crises sanitaires : prévenir, anticiper, coordonner



Satisfaire les besoins fondamentaux des enfants et garantir leurs droits, dans tous les temps et espaces de leur vie quotidienne



"Quartiers urbains populaires : parlons solutions ! "



Pour un modèle de société soutenable, durable et inclusive à l’horizon 2050



La participation du public aux décisions impactant l’environnement



Priorités du CESE pour la nouvelle mandature européenne



Restauration de la nature : face à l’urgence, donnons l’envie d’agir



Pour une Intelligence artificielle (IA) au service de l’intérêt général



Se loger dans les territoires pour exercer une activité saisonnière

Pour des politiques de jeunesse structurantes et adaptées aux enjeux du XXIème siècle



Quelles transitions énergétiques pour les Outre-mer ?



Les attentes et les enjeux sociétaux liés aux nouvelles techniques génomiques



Fin de vie : faire évoluer la loi ?



Soutenir l'autonomie : les besoins et leurs financements

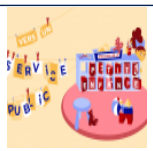

Vers un service public d'accueil de la petite enfance



Cannabis : sortir du statu quo, vers une légalisation encadrée



Comment construire une Europe de la santé ?



Pour une politique publique nationale de santé environnement au cœur des territoires



Engagement et participation démocratique des jeunes



Renforcement de la participation aux élections des instances à gouvernance démocratique



Pour une politique publique nationale de santé environnement au cœur des territoires



Les reconversions professionnelles



Plan de relance et déclinaison territoriale dans les Outre-mer



Améliorer le parcours de soin en psychiatrie



Résolution du CESE en vue du XVIIIe Sommet de la Francophonie : Construire la Francophonie contemporaine avec les citoyennes et les citoyens



Économie et gouvernance de la donnée



L'hôpital au service du droit à la santé



Pour une stratégie d'investissements directs étrangers en France soutenables et responsables



Se donner un nouveau cap. Rapport annuel sur l'état de la France en 2020



La prévention et la réduction du chômage de longue durée dans une perspective d’action territoriale



Générations nouvelles : construire les solidarités de demain



Entre transmettre et s'installer, l'avenir de l'agriculture !



Travail, emploi et mobilités



La réinsertion des personnes détenues : l'affaire de tous et toutes



Responsabilité sociétale des organisations (RSO) : dynamique européenne et outils internationaux



Les métropoles : apports et limites pour les territoires



L'éducation populaire, une exigence du 21ème siècle



Prévenir les ruptures dans les parcours en protection de l’enfance



Fin de vie : la France à l'heure des choix



Les nouvelles formes du travail indépendant



Les déserts médicaux



Pour des élèves en meilleure santé



Les conséquences des séparations parentales sur les enfants



Repérer, prévenir et lutter contre les discriminations syndicales



Les addictions au tabac et à l'alcool



L'emploi des séniors



Revenu minimum social garanti



La construction d'une Europe dotée d'un socle des droits sociaux



La place des jeunes dans les territoires ruraux



Prix et accès aux traitements médicamenteux innovants



Combattre l’isolement social pour plus de cohésion et de fraternité



La politique européenne de transport maritime au regard des enjeux de développement durable et des engagements climat



La coproduction à l’heure du numérique. Risques et opportunités pour le.la consommateur.rice et l’emploi



Le développement de la culture du dialogue social en France



Les certificats de qualification professionnelle (CQP)



L'impact du chômage sur les personnes et leur entourage : mieux prévenir et accompagner

https://twitter.com/CHASSANGUNAPL
Attaché.e de groupe : Valérie Ramage
tél 01 44 43 64 02 valerie.ramage@lecese.fr ou christophe.yuen@lecese.fr

© - copyright CESE - Novembre 2026