Le CESE et vous



SÉANCES PUBLIQUES

PUBLIÉE LE 14/11/2019

Chaque année, le Conseil économique, social et environnemental (CESE) formule **des centaines de préconisations sur des sujets qui concernent les Françaises et Français dans leur quotidien** ; écologie, éducation, pouvoir d'achat...etc.

En voici quelques exemples :



Un avis adopté en janvier 2019, rapporté par Philippe Saint-Aubin au nom de la section des activités économiques présidée par Delphine Lalu.

L'ensemble des préconisations du CESE sur ce sujet



Un avis adopté en mars 2019, rapporté par Benoît Thieulin au nom de la section des affaires européennes et internationales présidée par Jean-Marie Cambacérès.

L'ensemble des préconisations du CESE sur ce sujet



Un avis adopté en mai 2019, rapporté par Jean-Karl Deschamps et Christian Chevalier au nom de la section de l'éducation, de la culture et de la communication présidée par Xavier Nau.

L'ensemble des préconisations du CESE sur ce sujet



Un avis adopté en juin 2019, rapporté Etienne Gangneron et Pascal Mayol au nom de la section de l'agriculture, de la pêche et de l'alimentation présidée par Etienne Gangneron.

L'ensemble des préconisations du CESE sur ce sujet

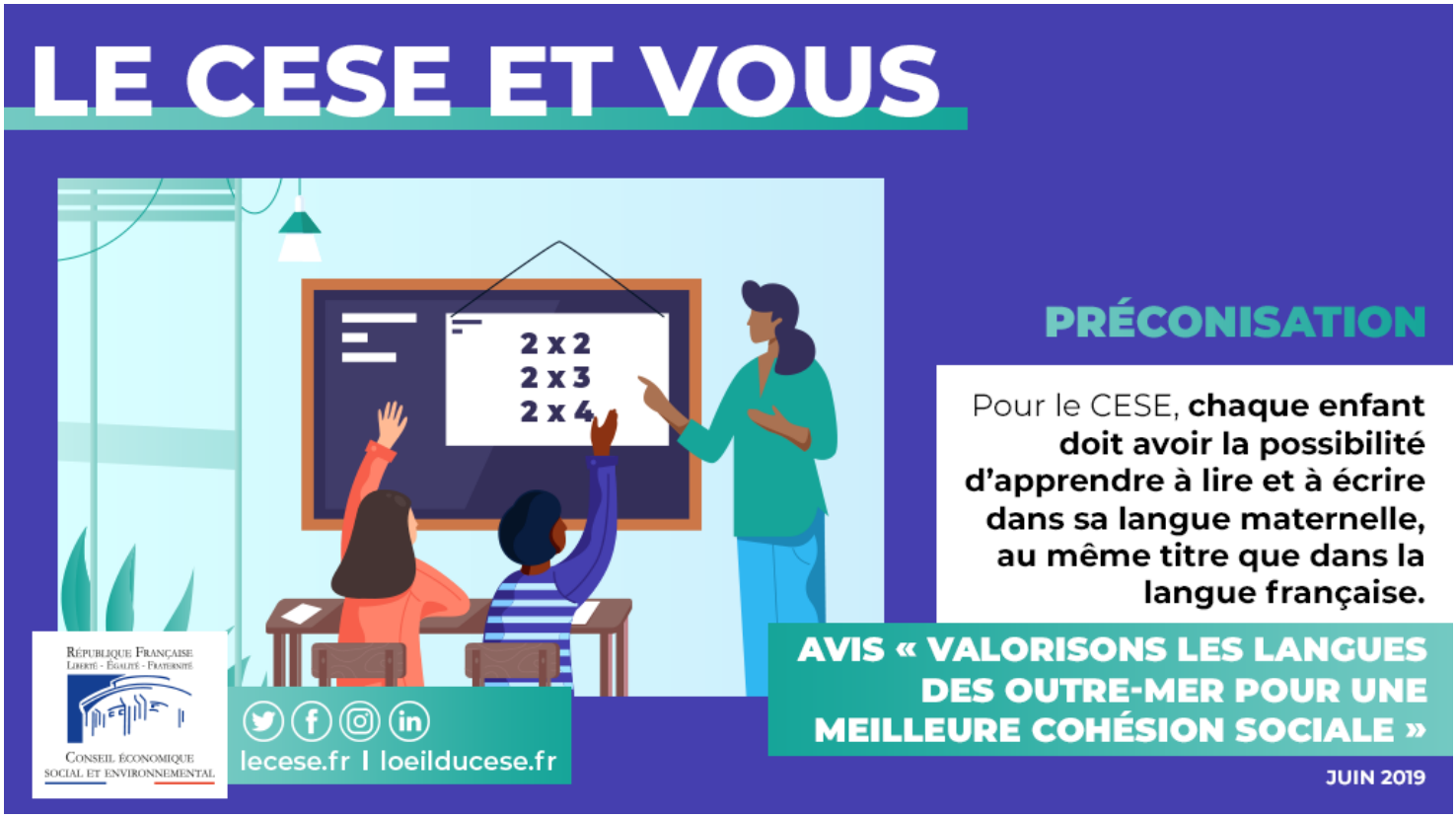

Un avis adopté en juin 2019, rapporté par Isabelle Biaux-Altmann au nom de la délégation à l'Outre-mer présidée par Jean-Etienne Antoinette.

L'ensemble des préconisations du CESE sur ce sujet



Un avis adopté en septembre 2019, rapporté par Hervé le Bouler et Christel Teyssedre, au nom de la section de l'économie et des finances présidée par Hélène Fauvel.

L'ensemble des préconisations du CESE sur ce sujet

© - copyright CESE - Novembre 2026