# Olivier MUGNIER

Photo

Profession
Juriste
Mandature(s)
2015 - 2021
2021 - 2026
Membre au titre de la
Entreprises, exploitants agricoles, artisans, professions libérales, mutuelles, coopératives et chambres consulaires
Sous-domaines de représentation
Représentants des mutuelles, coopératives et chambres consulaires
Désigné par
Fédération nationale des sociétés coopératives d'habitations à loyer modéré (FNSC HLM)
Fonction dans l'organisme représenté
Délégué général de la FNCC
Organisation représentée :
Fédération nationale des sociétés coopératives d'HLM
Formation de travail :

- Commission temporaire "Participation démocratique" | Membre

Rapporteur de

Ambition et leviers pour une autonomie stratégique de l'Union européenne dans le domaine économique

DDA
27/09/2022
Ambition et leviers pour une autonomie stratégique de l'Union européenne dans le domaine économique
Visuel

Avis de suite - Plan de relance et déclinaison territoriale dans les Outre-mer

DDA
09/02/2022

Plan de relance et déclinaison territoriale dans les Outre-mer

DDA
26/01/2021

Projet de loi de programmation relatif au développement solidaire et à la lutte contre les inégalités mondiales (Avis de suite)

DDA
10/09/2020

Projet de loi de programmation relatif au développement solidaire et à la lutte contre les inégalités mondiales

DDA
26/02/2020

Previous Suivant

Déclarations

Visuel

10 préconisations pour le pouvoir d'achat en Outre-mer

Visuel

Le travail en questions

Visuel

Consommation durable : favoriser une économie de la sobriété pour passer de la prise de conscience aux actes

Visuel

Les attentes et les enjeux sociétaux liés aux nouvelles techniques génomiques
Visuel

Les recommandations du CESE pour un contrat ambitieux entre l’agriculture et la société française
Visuel

Développement solidaire et lutte contre les inégalités mondiales : se donner les moyens d’agir
Visuel

Fin de vie : faire évoluer la loi ?
Visuel

SFEC : quelle gouvernance pour la transition écologique ?
Visuel

Quelles solutions pour des mobilités durables et inclusives en zones peu denses ?
Visuel
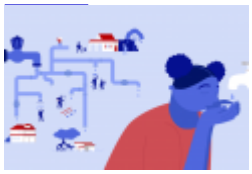
La gestion de l’eau et de l’assainissement dans les Outre-mer
Visuel

Inégalités de genre, crise climatique et transition écologique
Visuel

Du sol au foncier, des fonctions aux usages, quelle politique foncière ?
Visuel

Vers un service public d'accueil de la petite enfance
Visuel

Comment construire une Europe de la santé ?
Visuel

Climat, cyber, pandémie : le modèle assurantiel français mis au défi des risques systémiques
Visuel

Engagement et participation démocratique des jeunes
Visuel

Renforcement de la participation aux élections des instances à gouvernance démocratique
Visuel

2022 : la relance du projet européen ?
Visuel

Pour une politique publique nationale de santé environnement au cœur des territoires
Visuel

L'école à l'ère du numérique
Visuel

Améliorer le parcours de soin en psychiatrie
Visuel

Le travail à domicile auprès des personnes vulnérables : des métiers du lien
Visuel

Résolution du CESE en vue du XVIIIe Sommet de la Francophonie : Construire la Francophonie contemporaine avec les citoyennes et les citoyens
Visuel

L'hôpital au service du droit à la santé
Visuel

Pour une stratégie d'investissements directs étrangers en France soutenables et responsables
Visuel

Enfants et jeunes en situation de handicap : pour un accompagnement global
Visuel

Le rôle de l'Union européenne dans la lutte contre la déforestation importée
Visuel

Générations nouvelles : construire les solidarités de demain
Visuel

La réinsertion des personnes détenues : l'affaire de tous et toutes
Visuel

Responsabilité sociétale des organisations (RSO) : dynamique européenne et outils internationaux
Visuel

Les maladies chroniques
Visuel

Fractures et transitions : réconcilier la France
Visuel

Pour une politique de souveraineté européenne du numérique
Visuel

L'éducation populaire, une exigence du 21ème siècle
Visuel

Valorisons les langues des Outre-mer pour une meilleure cohésion sociale

Previous Suivant

Contacter Olivier MUGNIER

Adresse
Conseil économique social et environnemental
Adresse 2
9 place d'Iéna
Code postal
75775
Ville
Paris Cedex 16
Téléphone
01 44 43 64 16
Courriel
olivier.mugnier@lecese.fr
Lien page LinkedIn
https://www.viadeo.com/p/0021aha79r6r1lqr/edit
Lien page Viadeo
https://www.linkedin.com/in/olivier-mugnier-80005455/?midToken=AQG3H2BXyQ-vNA&trk=eml-email_pymk_01-header-92-profile&trkEmail=eml-email_pymk_01-header-92-profile-null-37me80~jo6fargx~ui-null-neptune/profile~vanity.view
Contact attaché
**Attaché.e de groupe : Jonathan Chelim**
tél 01 44 43 64 16
jonathan.chelim@lecese.fr
© - copyright CESE - Mai 2024