Sabine ROUX de BEZIEUX

Photo

Profession
Directrice générale de Notus techologies
Mandature(s)
2021 - 2026
Membre au titre de la
Protection de la nature et de l'environnement
Sous-domaines de représentation
Représentants au titre de la protection de la nature et de l'environnement
Désigné par
Fondation de la Mer
Fonction dans l'organisme représenté
Présidente de la Fondation de la Mer
Organisation représentée :
Fondation de la mer
Groupe :
Groupe Agir autrement pour l’innovation sociale et environnementale
Formations de travail :

- Commission Affaires européennes et internationales | Vice-Présidente
- Délégation aux Outre-mer | Membre

Rapporteur de

Vers un Traité international sur la pollution par les plastiques : enjeux, options, positions de négociations

DDA
11/04/2023
Déclarations
Pour des politiques de jeunesse structurantes et adaptées aux enjeux du XXIème siècle
Visuel

Quelles transitions énergétiques pour les Outre-mer ?
Visuel

10 préconisations pour le pouvoir d’achat en Outre-mer
Visuel

Quels besoins de gouvernance pour les différents usages de la biomasse ?
Visuel

Développement solidaire et lutte contre les inégalités mondiales : se donner les moyens d’agir

Visuel

Pour une économie servicielle sociale et soutenable : de la propriété à l’usage – conjuguer performance et confiance au service de l’environnement et de l’humain

Visuel

Relever les défis de l’élevage français pour assurer sa pérennité

Visuel

Quelles solutions pour des mobilités durables et inclusives en zones peu denses ?

Visuel

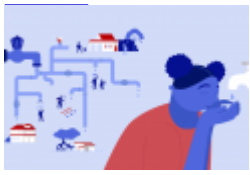

La gestion de l’eau et de l’assainissement dans les Outre-mer

Visuel

Ambition et leviers pour une autonomie stratégique de l’Union européenne dans le domaine économique

Visuel

Comment construire une Europe de la santé ?

Visuel

Avis de suite - Plan de relance et déclinaison territoriale dans les Outre-mer

Visuel

Contacter Sabine ROUX de BEZIEUX

Adresse
Conseil économique social et environnemental
Adresse 2
9 place d'Iéna
Code postal
75775
Ville
Paris Cedex 16
Téléphone
01 44 43 64 30
Courriel
sabine.rouxdebezieux@lecese.fr
Lien flux Twitter
https://twitter.com/SBezieux
Lien page Viadeo
https://www.linkedin.com/in/sabine-roux-de-bézieux-492419/
Contact attaché
Attaché.e de groupe : Evelyse N'Da Koussan
tél 01 44 43 64 30
evelyse.nda@lecese.fr
© - copyright CESE - Mai 2024