Nadine HAFIDOU

Photo

Profession
Chef d'entreprise
Mandature(s)
2021 - 2026
Membre au titre de la
Entreprises, exploitants agricoles, artisans, professions libérales, mutuelles, coopératives et chambres consulaires
Sous-domaines de représentation
Représentants des mutuelles, coopératives et chambres consulaires
Désigné par
CCI France
Fonction dans l'organisme représenté
Secrétaire CCI Mayotte
Organisation représentée :
CCI France
Groupe :
Groupe Entreprises
Formations de travail :

- Commission Environnement | Membre
- Délégation aux Outre-mer | Vice-Présidente

Rapporteur de

Quelles transitions énergétiques pour les Outre-mer ?

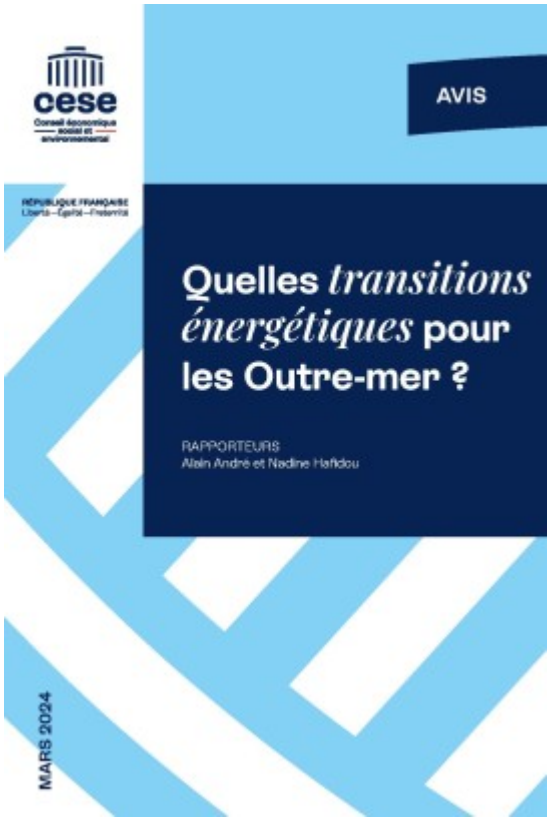

DDA
12/03/2024
Déclarations
Visuel

10 préconisations pour le pouvoir d’achat en Outre-mer
Visuel

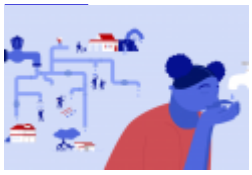

La gestion de l’eau et de l’assainissement dans les Outre-mer

Contacter Nadine HAFIDOU

Adresse
Conseil économique social et environnemental
Adresse 2
9 place d'Iéna
Code postal
75775
Ville
Paris Cedex 16
Téléphone
01 44 43 64 20
Courriel

nadine.hafidou@lecese.fr
Contact attaché
Attaché.e de groupe : Sophie Quentin
tél 01 44 43 64 20
sophie.quentin@lecese.fr
© - copyright CESE - Mai 2024