Pascal GUIHÉNEUF

Photo

Profession
Ingénieur dans les télécommunications - Syndicaliste mandaté et élu du personnel
Mandature(s)
2021 - 2026
Membre au titre de la
Salariés
Sous-domaines de représentation
Représentants des salariés
Désigné par
Confédération française démocratique du travail (CFDT)
Fonction dans l'organisme représenté
Ingénieur R&D et Délégué Syndical Central CFDT chez Nokia/Alcatel-Lucent en France
Organisation représentée :
Confédération française démocratique du travail (CFDT)
Groupe :
Groupe de la CFDT
Formations de travail :

- Commission Économie et finances | Membre
- Commission Environnement | Membre
- Délégation aux Outre-mer | Membre
- Commission temporaire "Participation démocratique" | Membre
- Commission temporaire "Fin de vie" | Membre

Rapporteur de

Comment favoriser une gestion durable de l’eau (quantité, qualité, partage) en France face aux changements climatiques ?

DDA
11/04/2023
Déclarations
Visuel

Eau potable : des enjeux qui dépassent la tarification progressive
Visuel

Quels besoins de gouvernance pour les différents usages de la biomasse ?
Visuel

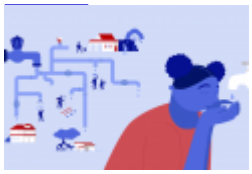

La gestion de l'eau et de l'assainissement dans les Outre-mer
Visuel

Contribution du CESE à l'élaboration de la Stratégie Nationale pour la biodiversité 2021-2030 (SNB3)
Visuel

Engagement et participation démocratique des jeunes
Visuel

Renforcement de la participation aux élections des instances à gouvernance démocratique

Previous Suivant

Contacter Pascal GUIHÉNEUF

Adresse
Conseil économique social et environnemental
Adresse 2
9 place d'Iéna
Code postal
75775
Ville
Paris Cedex 16
Téléphone
01 44 43 64 07
Courriel
pascal.guiheneuf@lecese.fr
Contact attaché
Attaché.e de groupe : Héloïse Pérus
tél 01 44 43 64 07
heloise.perus@lecese.fr
© - copyright CESE - Mai 2024