Saïd DARWANE

Photo

Profession
Chargé d'Etudes et Formation
Mandature(s)
2021 - 2026
Membre au titre de la
Salariés
Sous-domaines de représentation
Représentants des salariés
Désigné par
Union nationale des syndicats autonomes (UNSA)
Fonction dans l'organisme représenté
Secrétaire général de la Fédération des Syndicats de Services, Activité Diverses et Tertiaires - UNSA
Organisation représentée :
Union nationale des syndicats autonomes (UNSA)
Groupe :
Groupe UNSA
Formations de travail :

- Commission Affaires européennes et internationales | Membre
- Commission temporaire "Participation démocratique" | Membre suppléant
- Commission temporaire "Fin de vie" | Membre suppléant

Déclarations
Visuel

Migrations et Union européenne : vers une nouvelle vision des politiques migratoires
Visuel

Les attentes et les enjeux sociétaux liés aux nouvelles techniques génomiques

Visuel

Développement solidaire et lutte contre les inégalités mondiales : se donner les moyens d'agir

Visuel

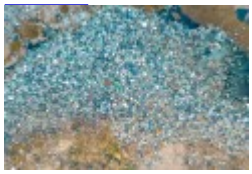

Vers un traité international sur la pollution par les plastiques : enjeux, options, positions de négociations

Visuel

Soutenir l'autonomie : les besoins et leurs financements

Visuel

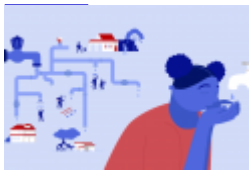

La gestion de l'eau et de l'assainissement dans les Outre-mer

Visuel

Inégalités de genre, crise climatique et transition écologique

Visuel

Cannabis : sortir du statu quo, vers une légalisation encadrée

Visuel

Ambition et leviers pour une autonomie stratégique de l'Union européenne dans le domaine économique

Visuel

Comment construire une Europe de la santé ?
Visuel

Le CESE poursuit son engagement en faveur des droits des femmes et de l’égalité entre les femmes et les hommes
Visuel

2022 : la relance du projet européen ?

Previous Suivant

Contacter Saïd DARWANE

Adresse
Conseil économique social et environnemental
Adresse 2
9 place d'Iéna
Code postal
75775
Ville
Paris Cedex 16
Téléphone
01 44 43 64 24
Courriel
said.darwane@lecese.fr
Contact attaché
Attaché.e de groupe : Paul Méhu
tél 01 44 43 64 24
paul.mehu@lecese.fr
© - copyright CESE - Mai 2024