Dominique ANRACT

Photo

Profession
Boulanger-pâtissier
Mandature(s)
2021 - 2026
Membre au titre de la
Entreprises, exploitants agricoles, artisans, professions libérales, mutuelles, coopératives et chambres consulaires
Sous-domaines de représentation
Représentants des artisans et des professions libérales
Désigné par
Union des entreprises de proximité (U2P)
Fonction dans l'organisme représenté
Président de la Confédération nationale de la boulangerie et boulangerie-pâtisserie française
Organisation représentée :
Union des entreprises de proximité (U2P)
Groupe :
Groupe Artisanat et Professions libérales
Formations de travail :

- Commission Affaires européennes et internationales | Membre
- Commission temporaire "Fin de vie" | Membre

Déclarations
Visuel

Migrations et Union européenne : vers une nouvelle vision des politiques migratoires
Visuel

Développement solidaire et lutte contre les inégalités mondiales : se donner les moyens d’agir
Visuel
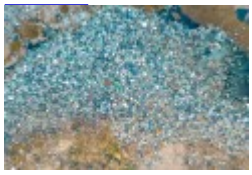
Vers un traité international sur la pollution par les plastiques : enjeux, options, positions de négociations
Visuel
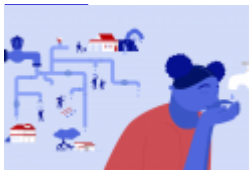
La gestion de l’eau et de l’assainissement dans les Outre-mer
Visuel

2022 : la relance du projet européen ?
Previous Suivant

Contacter Dominique ANRACT

Adresse
Conseil économique social et environnemental
Adresse 2
9 place d'Iéna
Code postal
75775
Ville
Paris Cedex 16
Téléphone
01 44 43 64 02 ou 64 03
Courriel
dominique.anract@lecese.fr
Lien page Facebook
https://www.facebook.com/ConfederationBoulangerie/
Lien page Viadeo
https://www.linkedin.com/in/dominique-anract-a1888032
Contact attaché
Attaché.e de groupe : Valérie Ramage
tél 01 44 43 64 02 valerie.ramage@lecese.fr ou christophe.yuen@lecese.fr
© - copyright CESE - Mai 2024