Auditions par le collectif citoyen : Enjeux locaux et de terrain autour de la campagne de vaccination

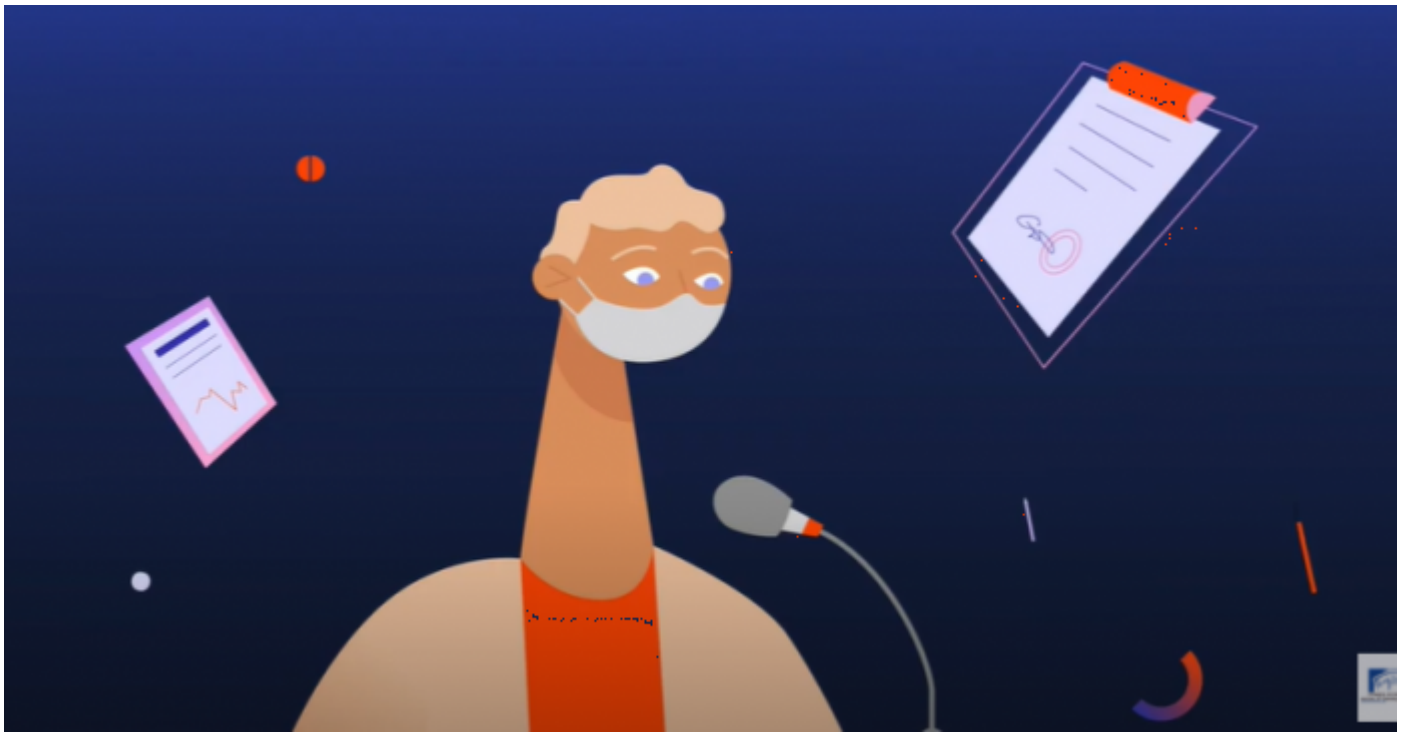

Catégorie
Travaux et auditions
Date de publication
Publiée le 08/03/2021
Saisine liée :
Vaccination
Formation de travail liée :
Commission temporaire "Vaccination"
Chapeau

Lors de sa seconde session de travail, du 18 au 20 février 2021, le collectif citoyen sur la vaccination Covid a mené une session d'audition avec de nombreux acteurs de terrain.

Corps

Retour sur les enjeux de la campagne de vaccination, vus par les intervenants.

Jacques Battistoni (Syndicat des médecins généralistes) :

Patrick Chrétien (Fédération nationale Familles de France) :

Dominique Marmier (Association Famillles Rurales) :

Fabienne Munoz (Union Nationale des Entreprises de Coiffure) :

Gilles Noël (Maire de la commune de Varzy) :

Fanny Reyre-Ménard (Coordinatrice des études Covid sur les métiers du spectacle) :

La session 3 du collectif citoyen se tiendra les 11, 12 et 13 mars prochains.

Tags :

- vaccination
- Covid-19
- collectif citoyen

© - copyright CESE - Mai 2024