Anne GAUTIER

Photo

Profession
Cheffe d'entreprise production végétale spécialisée
Mandature(s)
2015 - 2021
Membre au titre de la
VIE ECONOMIQUE ET DIALOGUE SOCIAL
Désigné par
Fédération nationale de la mutualité agricole (FNMA)
Fonction dans l'organisme représenté
Présidente MSA Maine et Loire - Vice-présidente CCMSA
Organisation représentée :
Fédération nationale de la mutualité agricole (FNMA)
Autres fonctions :

- Conseil supérieur des prestations sociales agricoles | Titulaire

Parcours

Groupe : Groupe de l'agriculture
Formations de travail :

- Section des affaires sociales et de la santé | Membre
- Commission temporaire "Déserts médicaux" | Membre

Date de fin de mandat : 31/03/2021

Rapporteur de

Améliorer le parcours de soin en psychiatrie

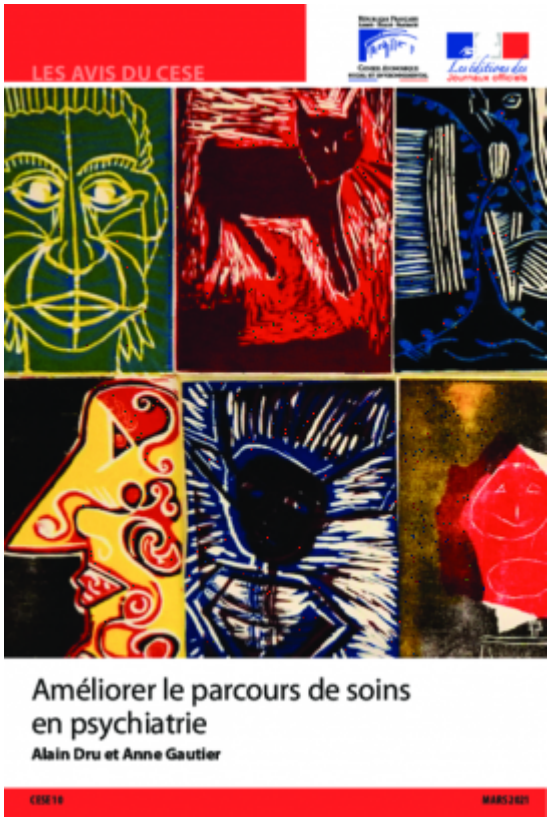

DDA
24/03/2021

Les maladies chroniques

DDA
11/06/2019

Previous Suivant

Déclarations

Visuel

Le bilan de la loi pour la reconquête de la biodiversité, de la nature et des paysages

Visuel

La réinsertion des personnes détenues : l'affaire de tous et toutes

Visuel

Demain, la finance durable : comment accélérer la mutation vers plus de responsabilité sociale et environnementale ?

Visuel

Éradiquer la grande pauvreté à l'horizon 2030

Visuel

Vieillir dans la dignité

Visuel

TPE-PME, comment réussir le passage à la neutralité carbone ?

Visuel

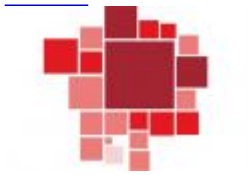

Les déserts médicaux

Visuel

Les addictions au tabac et à l'alcool
Visuel

Prix et accès aux traitements médicamenteux innovants
Visuel

Sciences et société : répondre ensemble aux enjeux climatiques
Visuel

L'impact du chômage sur les personnes et leur entourage : mieux prévenir et accompagner

Previous Suivant

Contact attaché
Attaché.e de groupe : Aline Guyvarc'h
tél. 01 44 43 64 01 groupeagriculture@lecese.fr
© - copyright CESE - Mai 2024