Marie-Pierre GARIEL

Photo

Profession
Juriste- Mère de famille
Mandature(s)
2015 - 2021
2021 - 2026
Membre au titre de la
Cohésion sociale et territoriale et vie associative
Sous-domaines de représentation
Représentants de la cohésion sociale et territoriale
Désigné par
Union nationale des associations familiales (UNAF)
Fonction dans l'organisme représenté
Administratrice UNAF
Organisation représentée :
Union nationale des associations familiales (UNAF)
Groupe :
Groupe Familles
Formations de travail :

- Commission Éducation, culture et communication | Vice-Présidente
- Commission temporaire "Cannabis" | Membre

Parcours

Juriste de formation, passionnée par le Droit de la famille et mère de famille nombreuse, Marie-Pierre GARIEL préside l'Union Départementale des Associations Familiales (UDAF) du Var depuis 2006 et assure la vice-Présidence de l'URAF PACA depuis 2007.

Administrateur de l'UNAF depuis 2013, elle préside le département d'étude « Protection sociale-santé-vieillesse »

« *Quand vous décomposez une société, ce que vous trouvez pour dernier résidu, ce n'est pas l'individu, c'est la famille. La famille, le cristal de la société.* »
Victor Hugo, CHOSES VUES (1830-1848)

Rapporteur de

L’école à l’ère du numérique

DDA
25/03/2021

Les défis de l’éducation aux médias et à l’information

DDA
11/12/2019

Previous Suivant

Déclarations

Visuel

Agir pour une information fiable, indépendante et pluraliste au service de la démocratie

Visuel

Articulation des temps de vie professionnel et personnel : de nouveaux défis

Visuel

Eau potable : des enjeux qui dépassent la tarification progressive

Pour des politiques de jeunesse structurantes et adaptées aux enjeux du XXIème siècle

Visuel

Quelles transitions énergétiques pour les Outre-mer ?

Visuel

Migrations et Union européenne : vers une nouvelle vision des politiques migratoires

Visuel

Crise du secteur culturel : l'urgence d'agir

Visuel

Développement solidaire et lutte contre les inégalités mondiales : se donner les moyens d'agir

Visuel

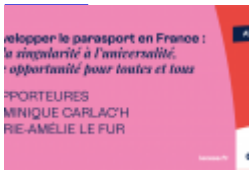

Développer le parasport en France : de la singularité à l'universalité, une opportunité pour toutes et tous

Visuel

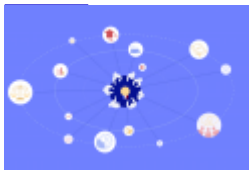

SFEC : quelle gouvernance pour la transition écologique ?

Visuel

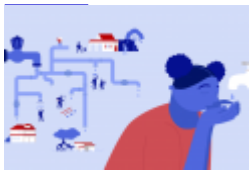

La gestion de l'eau et de l'assainissement dans les Outre-mer

Visuel

Engagement bénévole, cohésion sociale et citoyenneté

Visuel

Résolution du CESE en vue du XVIIIe Sommet de la Francophonie : Construire la Francophonie contemporaine avec les citoyennes et les citoyens

Visuel

Économie et gouvernance de la donnée

Visuel

Le rôle de l'Union européenne dans la lutte contre la déforestation importée

Visuel

Favoriser l’engagement civique et la participation citoyenne au service du développement durable

Visuel

Fractures et transitions : réconcilier la France

Visuel

L'éducation populaire, une exigence du 21ème siècle

Visuel

L'accès du plus grand nombre à la pratique d'activités physiques et sportives

Visuel

L'orientation des jeunes

Visuel

Vers la démocratie culturelle

Visuel

La politique européenne de transport maritime au regard des enjeux de développement durable et des engagements climat

Visuel

Réseaux sociaux numériques : comment renforcer l'engagement citoyen ?

Previous Suivant

Contacter Marie-Pierre GARIEL

Adresse
Conseil économique social et environnemental
Adresse 2
9 place d'Iéna
Code postal
75775
Ville
Paris Cedex 16
Téléphone
01 44 43 64 33
Courriel
marie-pierre.gariel@lecese.fr
Contact attaché
Attaché.e de groupe : Claire Ménard
tél 01 44 43 64 33
claire.menard@lecese.fr
© - copyright CESE - Mai 2024