"Notre hôpital demain" : les résultats de la consultation citoyenne du CESE

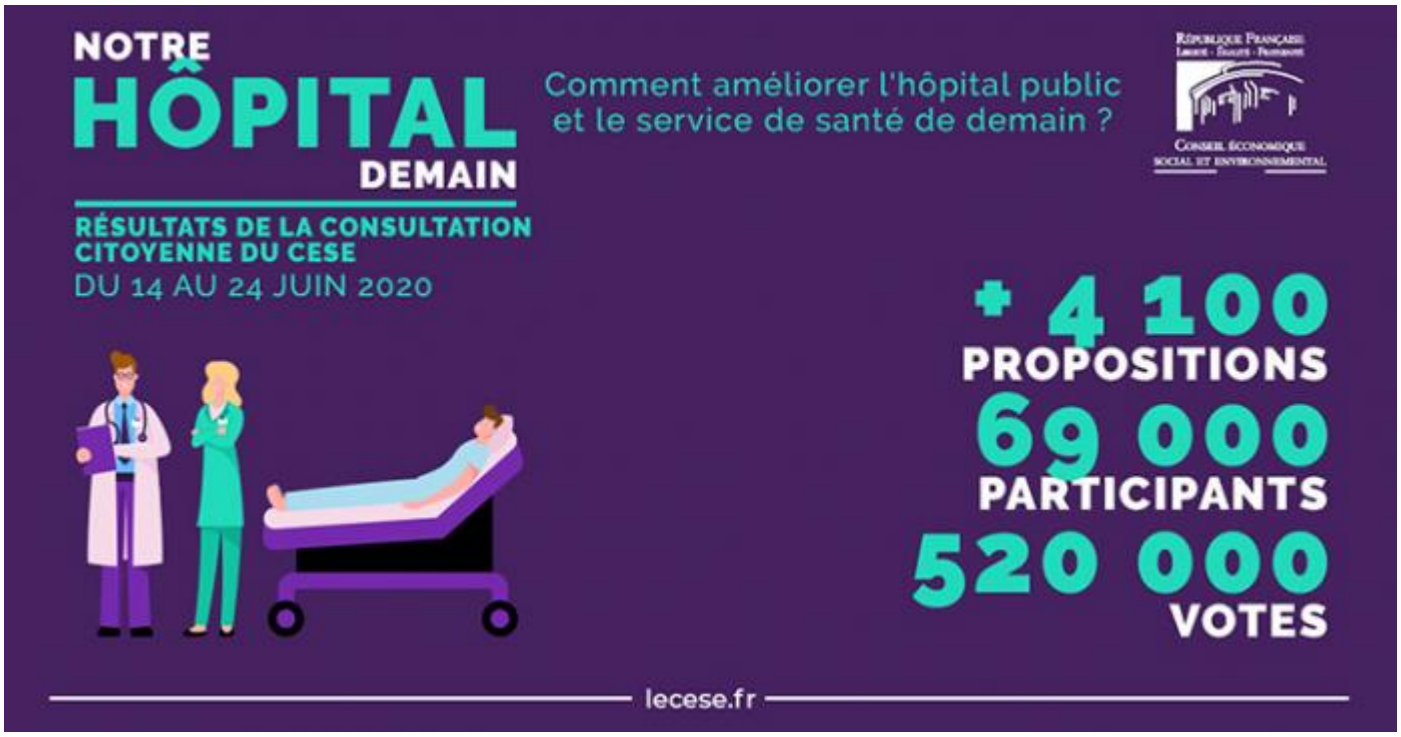

Catégorie
Évènements
Date de publication
Publiée le 09/07/2020
Saisine liée :
L'hôpital au service du droit à la santé
Chapeau
Dans un contexte de crise profonde de l'hôpital public, crise exacerbée par la pandémie de la COVID 19, le CESE a lancé du 14 mai au 24 juin une grande consultation citoyenne autour de la question : "Comment améliorer l'hôpital de demain et sa place dans le système de santé ?".

Corps

Je consulte la page résultats
Télécharger le rappport

Pas moins de **68 824 personnes** ont formulé 4119 propositions, dont 3476 étaient exploitables.
Ces presque **3500 propositions** ont motivé **520 000 votes**, répartis en plébiscites, controverses ou repoussoirs.

Au total, 434 propositions ont été plébiscitées c'est à dire approuvées par au moins 82% des votes.

Elles font émerger **22 idées principales**, regroupées en **7 thèmes** :

- Moyens et conditions de travail

30% "revaloriser les salaires des personnels soignants à l'hôpital"

- Gouvernance et administration

7% "repenser la gouvernance des hôpitaux"

- Offre de soins

7% "désengorger les urgences"

- Politiques de santé

13% "sortir l'hôpital des logiques de rentabilité"

- Prévention et éthique

1% "développer la prévention en santé"

- Relations interprofessionnelles

1% "favoriser les liens entre hôpital public et professionnels libéraux"

- Industrie

1% "relocaliser en France la production de matériel médical"

Les résultats de la consultation viendront alimenter un avis qu'adressera le CESE au gouvernement, ainsi que les réflexions du Ségur de la Santé.
Cet avis dressera un état des lieux partagé de la situation de l'hôpital et des besoins de soin et de santé ; et formulera des préconisations sur son organisation, son financement et sa place dans le système de santé français.

Pour enrichir les résultats de la consultation et nourrir son avis, le CESE a donné la parole aux professionnels de terrain qui sont confrontés au quotidien aux difficultés de notre système de santé le 2 juillet dernier, lors de la journée "Notre hôpital demain : la parole aux soignants et aux patients", en présence d'Olivier Véran, ministre des Solidarités et de la Santé. Revoir les échanges.

Tags :

- soignant
- Santé
- patient
- médecine
- hôpital

Fichier lié :
Notrehopitaldemain_rapportfinal.pdf
© - copyright CESE - Mai 2024