Générations nouvelles : début du travail avec les citoyens tirés au sort

Catégorie
Travaux et auditions
Date de publication
Publiée le 31/01/2020
Saisine liée :
Générations nouvelles : construire les solidarités de demain
Formation de travail liée :
Commission temporaire "Générations nouvelles"
Sous-titre
1er week-end de travail du 31 janvier au 2 février 2020
Chapeau
Le groupe de 30 citoyennes et citoyens tirés au sort associés dans la co-construction du projet d'avis " Générations nouvelles : quelles promesses pour quel avenir ?" se réunit pour la première fois au CESE du 31 janvier au 2 février.
Corps

Il y a un an, au coeur de la mobilisation des Gilets jaunes, le CESE rendait un avis inédit, tant sur le fond que dans la manière d'intégrer la parole citoyenne. "Fractures et transitions : réconcilier la France".

Cet avis a souligné le phénomène de « panne » de l'ascenseur social et confirmé l'existence de fractures générationnelles.
Le CESE poursuit son travail sur ce sujet et associe encore davantage les citoyennes et citoyens dans la co-construction de son projet d'avis intitulé "Générations nouvelles : quelles promesses pour quel avenir ?".

La Commission temporaire "Générations nouvelles", présidée par Bernard Tranchand a été créée pour travailler spécialement sur ce sujet.
Le projet d'avis du CESE sera rapporté par Danielle Dubrac et Djamal Teskouk.

La question à laquelle les citoyennes et citoyens tirés au sort répondront :
Comment assurer des conditions sociales, matérielles, de cadre de vie et professionnelles meilleures pour chacun, à chaque étape de la vie ?

AU PROGRAMME DU 1er WEEK-END DE TRAVAIL

Vendredi 31 janvier
Comment voyez-vous l'avenir pour vous, vos proches et en particulier les plus jeunes d'entre-nous, dans l'environnement changeant que nous connaissons ?

Samedi 1er février
Aujourd'hui, les conditions sociales et professionnelles s'améliorent pour chacun à chaque étape de la vie ? Si oui, quels sont les leviers ? Si non, quels sont les freins ?

Dimanche 2 février
Selon vous, quels leviers et moyens peuvent favoriser l'amélioration des conditions sociales et professionnelles pour chacun à chaque étape de la vie ? Quels sont les enjeux et les sujets clés à retenir ?

CALENDRIER DES WEEK-END DE TRAVAIL DU GROUPE CITOYEN

Les 30 citoyens tirés au sort se réuniront lors de 4 sessions de travail :

- 31, 1 et 2 février
- 21, 22, 23 février
- 13, 14, 15 mars
- 27, 28, 29 mars

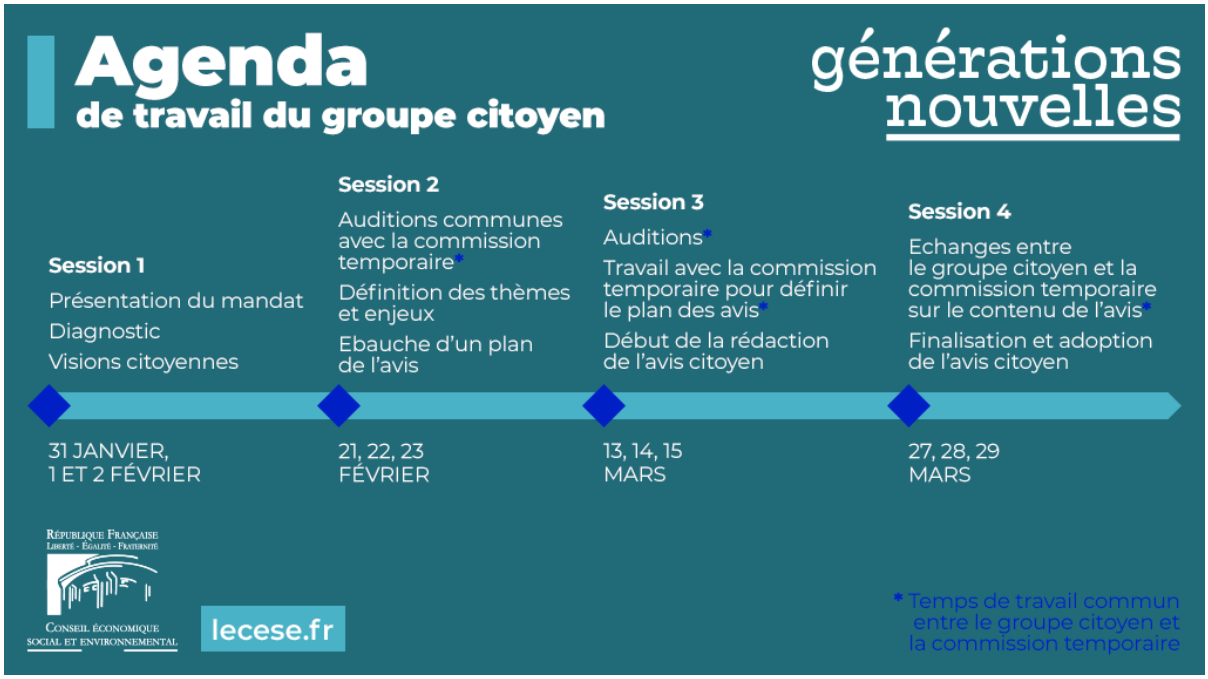

LA DÉMARCHE DE CO-CONSTRUCTION

Au cours des 4 week-end de travail, le groupe citoyen participera à 2 sessions d'auditions d'experts extérieurs, communes avec les membres de la commission temporaire.
Des sessions de travail de co-construction entre le groupe citoyen et la commission temporaire sur le plan et le contenu seront également au programme.

6 citoyennes et citoyens tournants assisteront aux travaux de la commission temporaire. 6 conseillères et conseillers de la commission temporaire assisteront aux échanges du groupe citoyen.

L'organisation de la démarche de co-construction

générations nouvelles

GROUPE CITOYEN
(composé de 30 citoyens tirés au sort)

COMMISSION TEMPORAIRE
(composée de 30 conseillers du CESE)

Auditions communes d'experts

Travaux communs :
- débat sur le projet de plan commun
- travaux croisés avant la rédaction finale de l'avis citoyen

6 membres

4 week-end de travail du groupe citoyen

Réunions de travail de la commission temporaire

6 membres

Avis citoyen

Avis CESE intégrant l'avis citoyen

© - copyright CESE - Mai 2024