Pascal FEREY

Photo

Profession
Agriculteur
Mandature(s)
2010 - 2015
2015 - 2021
2021 - 2026
Membre au titre de la
Entreprises, exploitants agricoles, artisans, professions libérales, mutuelles, coopératives et chambres consulaires
Sous-domaines de représentation
Représentants des mutuelles, coopératives et chambres consulaires
Désigné par
Assemblée permanente des chambres d'agriculture (APCA)
Fonction dans l'organisme représenté
Membre du Bureau de l'APCA et Président de la Chambre d'agriculture de la Manche
Organisation représentée :
Assemblée permanente des chambres d'agriculture (APCA)
Groupe :
Groupe Agriculture
Formations de travail :

- Commission Environnement | Membre
- Délégation aux Outre-mer | Membre
- Commission temporaire "Participation démocratique" | Membre
- Commission temporaire "Fin de vie" | Membre

Rapporteur de

Quels besoins de gouvernance pour les différents usages de la biomasse ?

DDA
24/05/2023

Bilan de la loi pour la reconquête de la biodiversité, de la nature et des paysages

DDA
23/09/2020

Previous Suivant

Déclarations

Visuel

10 préconisations pour le pouvoir d’achat en Outre-mer

Visuel

Consommation durable : favoriser une économie de la sobriété pour passer de la prise de conscience aux actes

Visuel

Quelles politiques pour favoriser l’évolution de la société vers la sobriété ?

Visuel

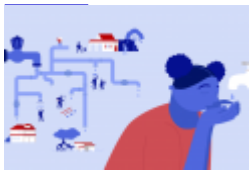

La gestion de l’eau et de l’assainissement dans les Outre-mer

Visuel

Avis de suite - Plan de relance et déclinaison territoriale dans les Outre-mer

Visuel

Acceptabilité des nouvelles infrastructures de transition énergétique : transition subie, transition choisie ?

Visuel

Contribution du CESE à l’élaboration de la Stratégie Nationale pour la biodiversité 2021-2030 (SNB3)

Visuel

REACh et la maîtrise du risque chimique : un bilan positif, un outil à améliorer

Visuel

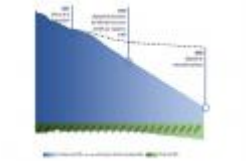

Article 1er du projet de loi relatif à l'énergie

Visuel

Les défis de l'éducation aux médias et à l'information

Visuel

Les personnes vivant dans la rue : l’urgence d’agir

Visuel

Climat-Énergie : la France doit se donner les moyens - Avis sur les projets de SNBC et de PPE

Visuel

L'affichage environnemental, levier pour la mise en oeuvre de l'économie circulaire

Visuel

La nature en ville : comment accélérer la dynamique ?

Visuel

Combattre les violences faites aux femmes dans les Outre-mer

Visuel

Vers une bioéconomie durable
Visuel

Comment accélérer la transition énergétique ? - Avis sur la mise en œuvre de la loi relative à la transition énergétique pour la croissance verte
Visuel

Contribution des emplois de la biodiversité à la transition écologique
Visuel

Les ports ultramarins au carrefour des échanges mondiaux
Visuel

Le biomimétisme : s'inspirer de la nature pour innover durablement
Visuel

Le défi de l'insertion professionnelle et sociale des jeunes ultramarins
Visuel

Inégalités environnementales et sociales : identifier les urgences, créer des dynamiques
Previous Suivant

Contacter Pascal FEREY

Adresse
Conseil économique social et environnemental

Adresse 2
9 place d'Iéna
Code postal
75775
Ville
Paris Cedex 16
Téléphone
01 44 43 64 01
Courriel
pascal.ferey@lecese.fr
Contact attaché
Attaché.e de groupe : Aline Guyvarc'h
tél 01 44 43 64 01
groupeagriculture@lecese.fr
© - copyright CESE - Mai 2024