Déplacement section de l'agriculture, de la pêche et de l'alimentation - "Les fermes aquacoles marines et continentales : enjeux d'un développement réussi"

Date
Publiée le 03/02/2017
Type de galerie photos
Visites officielles
Description

Déplacement les 17 et 18 janvier 2017 de la section de l'Agriculture, de la pêche et de l'alimentation, dans le cadre du projet d'avis « Fermes aquacoles marines et continentales : enjeux d'un développement réussi », rapporté par Elodie Martinie-Cousty et Joëlle Prévôt-Madère.

Une vingtaine des membres de la section se sont rendus en Nouvelle Aquitaine pour deux demi-journées de travail.

Images

645000

Bienvenue à L'Esturgeo
L'Esturgeon
Ouvert du Lundi au Vendred
8h-12h et 13h30-17h
Visites possibles sur rendez-vous au 05
Accueil: 1er bâtiment sur la gauc
Entrez par le grand portail

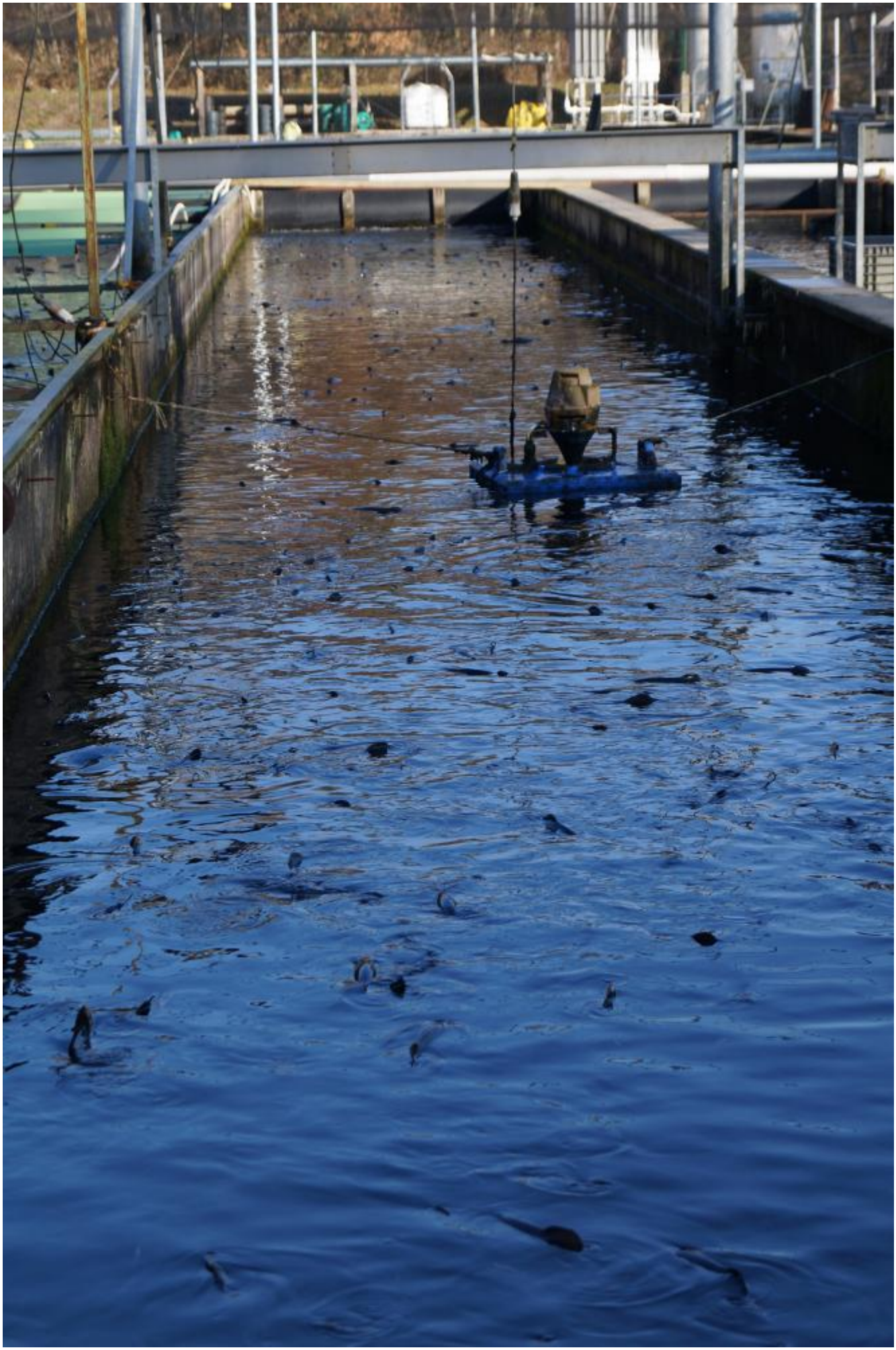

© - copyright CESE - Mai 2024